DUKASCOPY
RESEARCH PRODUCTS

27/10/2016 USD/RUB EUR/USD GBP/USD USD/JPY XAU/USD



Технический Анализ

Пара продолжает расти на фоне слабой нефти

четверг, 27 октября 2016 г.
07:30 GMT

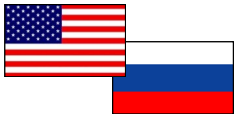

«Все это создает условия для дальнейшего падения российского рубля. Кроме того, свою роль в паре будет играть и динамика USD, который попал под небольшое давление в связи с фиксацией прибыли, однако уже в ближайшее время может вновь возобновить рост после небольшой паузы».
–Алена Афанасьева (по материалам Regnum.ru)

Обзор

Вчера пара испытала самое сильное ралли за последние 3 недели, увеличившись на 1.3%. Данная тенденция может быть объяснена тем, что фьючерсы на нефть упали до минимума 3-х недель ввиду плохого настроения на рынке на фоне растущих сомнений о реализации соглашения о сокращении производства нефти. Инструмент с легкостью пронзил недельную PP и R1, а также 20-дневную SMA отметках 62.57/75/95. Наиболее вероятно, что рост пары продолжится по причине снижения цены на нефть. Следовательно ближайшим таргетом выступает область 63.00.

Настроение трейдеров

Доля длинных позиций на рынке SWFX почти не изменилась и на данный момент равна 72%.

Сентимент	Сегодня	Вчера	5 дней
Позиции	44%	46%	46%
Ордера	-2%	-18%	-16%

Индикатор	1 день	1 неделя	1 месяц
MACD (12; 26; 9)	Покупать	Продавать	Покупать
RSI (14)	Нейтрально	Нейтрально	Нейтрально
Stochastic (5; 3; 3)	Продавать	Нейтрально	Продавать
ADX (14)	Нейтрально	Нейтрально	Покупать
CCI (14)	Нейтрально	Нейтрально	Покупать
AROON (14)	Покупать	Покупать	Покупать
Alligator (13; 8; 5)	Продавать	Продавать	Нейтрально
SAR (0.02; 0.2)	Покупать	Продавать	Покупать
Агрегированный	→	↘	↗

USD/RUB Дневной график Текущая цена **62.23**

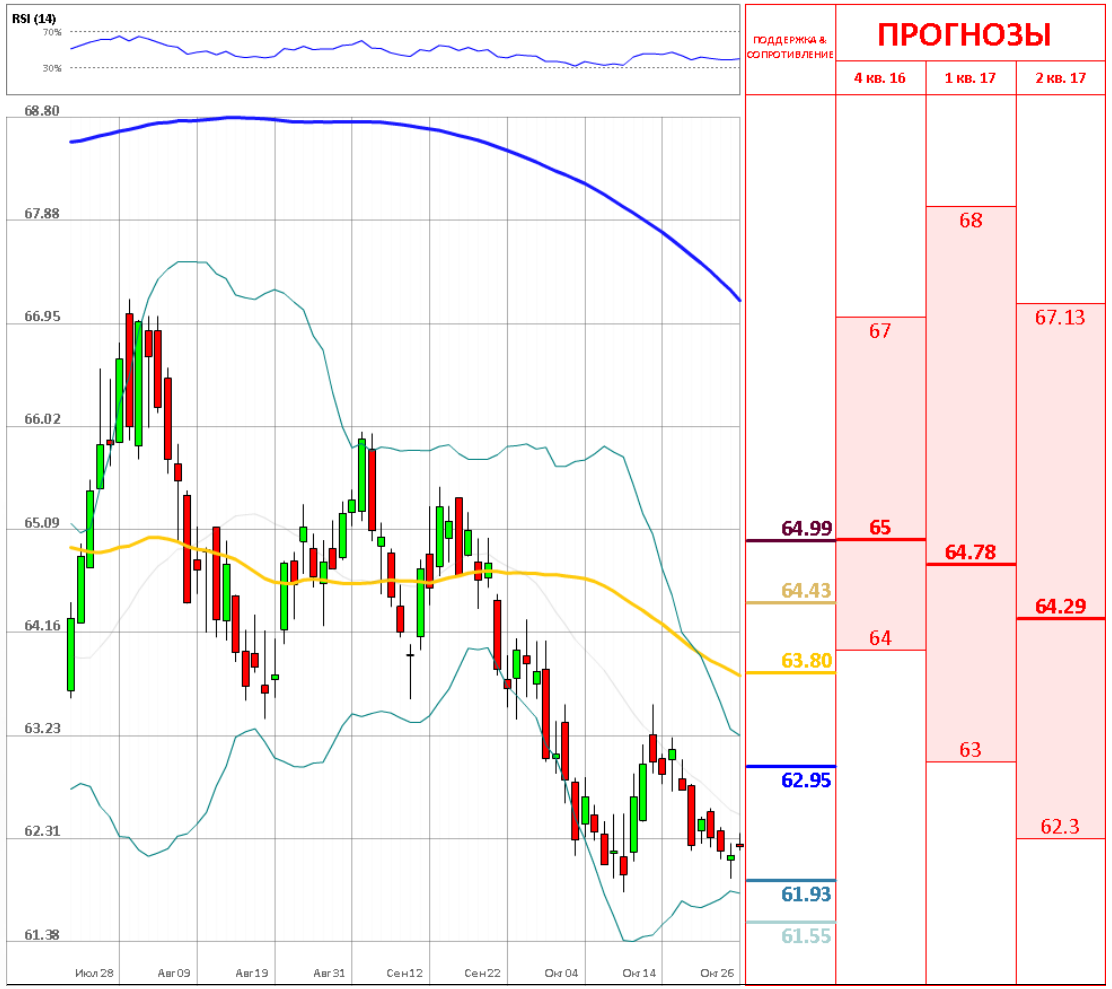

	Уровень	Обоснование
R3	64.99	Месячная R1
R2	64.43/16/42	55/100-дневная SMA; линия Боллинджера
R1	63.80/59	Месячная PP/недельная R2
S1	62.95/85/57	Недельная R1; недельная PP; 20-дневная SMA
S2	61.93/64	Недельная/месячная S1; линия Боллинджера
S3	61.55	Недельная S2

Евро пытается закрепиться выше уровня 1.09

четверг, 27 октября 2016 г.

07:30 GMT

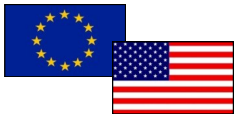

«Пара стоит на месте в диапазоне 1,08–1,09. При этом во вторник пара обновила минимум, показав отметку 1,0851, но затем отскочила обратно к 1,089. Вероятность повышения ставки в декабре согласно фьючерсам выросла уже до 72,5% благодаря «ястребиным» заявлениям представителей ФРС». –ВТБ24 (по материалам Quote.rbc.ru)

Обзор

На протяжении вчерашнего дня пара продолжала демонстрировать восходящее движение и даже смогла пробить отметку 1.0926 или недельную PP. Стоит отметить, что укреплению европейской валюты способствовали позитивные данные по деловой активности еврозоны, опубликованные в начале недели. Также рост пары ускорился благодаря положительному отчету IFO Германии за вторник. Пара продолжает торговаться на уровне, который был достигнут во время референдума по Брекзиту. Если цена сможет закрепиться выше отметки 1.093, рост пары продолжится и достигнет недельной R1 в области 1.0994.

Настроение трейдеров

Доля длинных позиций на рынке SWFX снизилась на 1% и на данный момент равняется 60%.

Сентимент	Сегодня	Вчера	5 дней
Позиции	20%	22%	18%
Ордера	-16%	-20%	-20%

Индикатор	1 день	1 неделя	1 месяц
MACD (12; 26; 9)	Продавать	Продавать	Продавать
RSI (14)	Покупать	Нейтрально	Нейтрально
Stochastic (5; 3; 3)	Продавать	Покупать	Продавать
ADX (14)	Продавать	Нейтрально	Нейтрально
CCI (14)	Нейтрально	Покупать	Покупать
AROON (14)	Покупать	Покупать	Покупать
Alligator (13; 8; 5)	Продавать	Продавать	Продавать
SAR (0.02; 0.2)	Покупать	Продавать	Покупать
Агрегированный	→	→	→

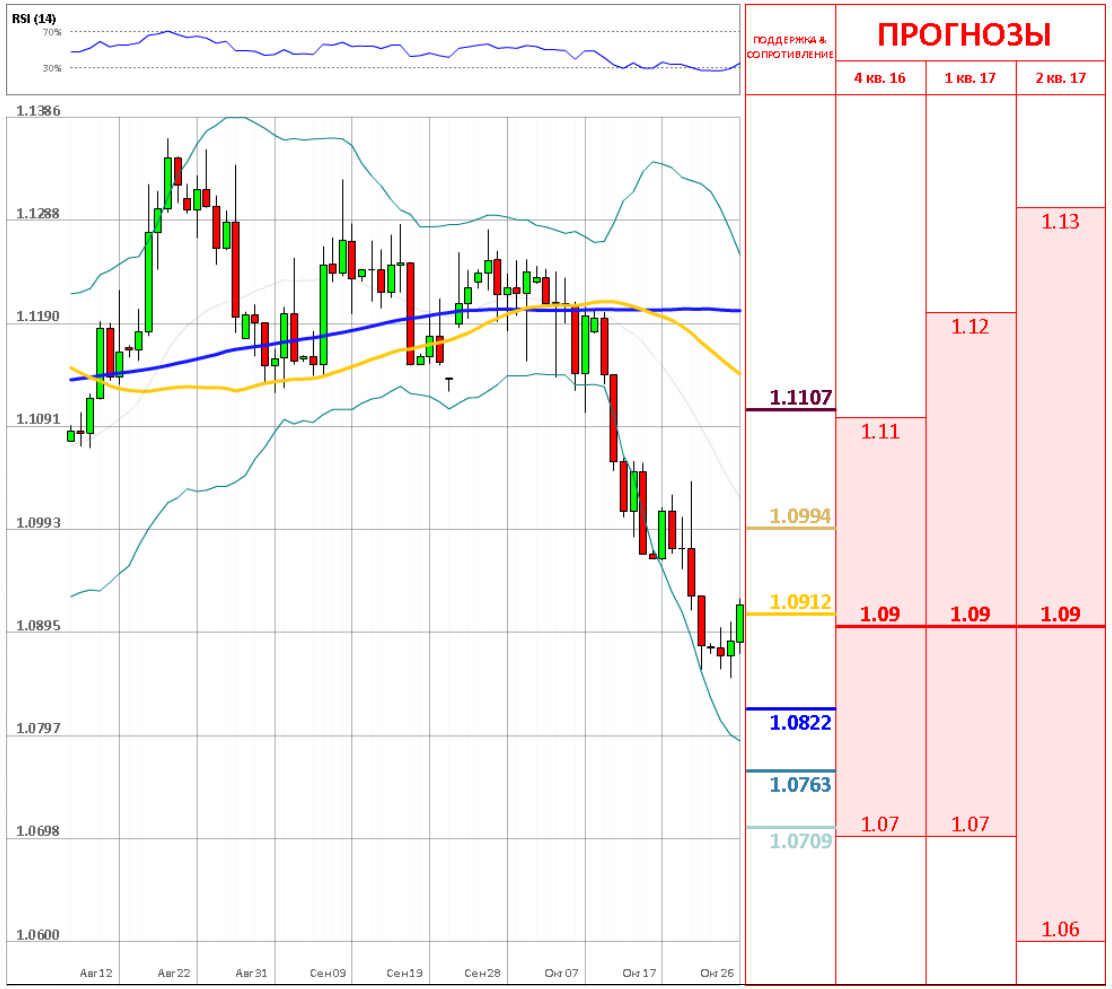

	Уровень	Обоснование
R3	1.1107/74	Недельная R2 и R3; минимум сентября
R2	1.0994/1.1026	Недельная R1; 20-дневная SMA; месячная S2
R1	1.0912/27	Минимум Брекзита; недельная PP; месячная S3
S1	1.0822/14	Минимум Марта; недельная S1
S2	1.0763/47	линия Боллинджера; недельная S2
S3	1.0709	Минимум Января

Уровень 1.225 остаётся главным препятствием

четверг, 27 октября 2016 г.

07:30 GMT

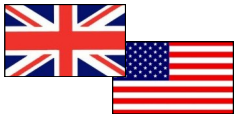

«Относительно благоприятные экономические данные и комментарии чиновников Банка Англии, опасающихся возможных инфляционных последствий резкой девальвации фунта, практически полностью исключают вероятность снижения ставки ЦБ не только на ближайшем заседании 3 ноября, но и вообще в этом году».
–Татьяна Чепкова (по материалам Forexpf.ru)

Обзор

В течение вчерашнего дня британской валюте удалось продемонстрировать небольшое укрепление, однако главный таргет пары, которым является месячная S3 на уровне 1.2254, так и не был пробит. Неспособность пары продвинуться выше говорит о большом количестве продавцов. Что касается ближайшей перспективы, пара, скорее всего, останется в пределах уровней 1.2254/34. Наиболее вероятно нисходящее движение, при усилении которого недельная S1 на отметке 1.2138 будет с легкостью пробита.

Настроение трейдеров

Доля длинных позиций на рынке SWFX потеряла 3% и на данный момент равняется 68%.

Сентимент	Сегодня	Вчера	5 дней
Позиции	36%	42%	30%
Ордера	-16%	-28%	-18%

Индикатор	1 день	1 неделя	1 месяц
MACD (12; 26; 9)	Продавать	Продавать	Продавать
RSI (14)	Нейтрально	Покупать	Покупать
Stochastic (5; 3; 3)	Продавать	Нейтрально	Нейтрально
ADX (14)	Нейтрально	Продавать	Нейтрально
CCI (14)	Нейтрально	Покупать	Покупать
AROON (14)	Покупать	Покупать	Покупать
Alligator (13; 8; 5)	Продавать	Продавать	Продавать
SAR (0.02; 0.2)	Покупать	Продавать	Продавать
Агрегированный	→	→	→



	Уровень	Обоснование
R3	1.2417/29	Недельная R2; 20-дневная SMA
R2	1.2332	Недельная R1
R1	1.2234/54	Месячная S3; недельная PP
S1	1.2138	Недельная S1
S2	1.2040	Недельная S1
S3	1.1943	Недельная S2

Пара выбралась из недавних минимумов

четверг, 27 октября 2016 г.

07:30 GMT

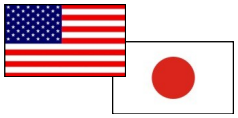

«Харухико Курода сегодня снова выступает в парламенте, однако их комментарии мало чем отличаются от того, что мы уже слышали много раз: Банк Японии не планирует сокращать объем покупки гособлигаций и собирается использовать все доступные ему средства для того, чтобы достичь инфляционной цели».
–Татьяна Чепкова (по материалам Forexpf.ru)

Обзор

Несмотря на поддержку на фоне сдержанных торгов на фондовых рынках, которую получает иена, доллар продолжает укреплять свои позиции в данной паре. Недельная R1 на уровне 104.43 была пробита, а инструмент, в свою очередь, устремился к пробою недельной R2. Если пара продолжит оставаться в восходящем канале, цена возвратит свои потери и, наконец, преодолеет недельную R2. Тем не менее, в случае бычьего сценария продавцы ещё больше усилят свои позиции на рынке, в результате чего пара сползет в область 104.

Настроение трейдеров

Доля длинных позиций на рынке SWFX упала на 1% и на данный момент равняется 55%.

Сентимент	Сегодня	Вчера	5 дней
Позиции	10%	12%	14%
Ордера	12%	18%	6%

Индикатор	1 день	1 неделя	1 месяц
MACD (12; 26; 9)	Покупать	Продавать	Продавать
RSI (14)	Нейтрально	Нейтрально	Нейтрально
Stochastic (5; 3; 3)	Продавать	Продавать	Продавать
ADX (14)	Нейтрально	Продавать	Покупать
CCI (14)	Продавать	Продавать	Нейтрально
AROON (14)	Покупать	Покупать	Покупать
Alligator (13; 8; 5)	Покупать	Продавать	Продавать
SAR (0.02; 0.2)	Покупать	Покупать	Продавать
Агрегированный	↗	↘	↘

USD/JPY Дневной график Текущая цена **104.06**

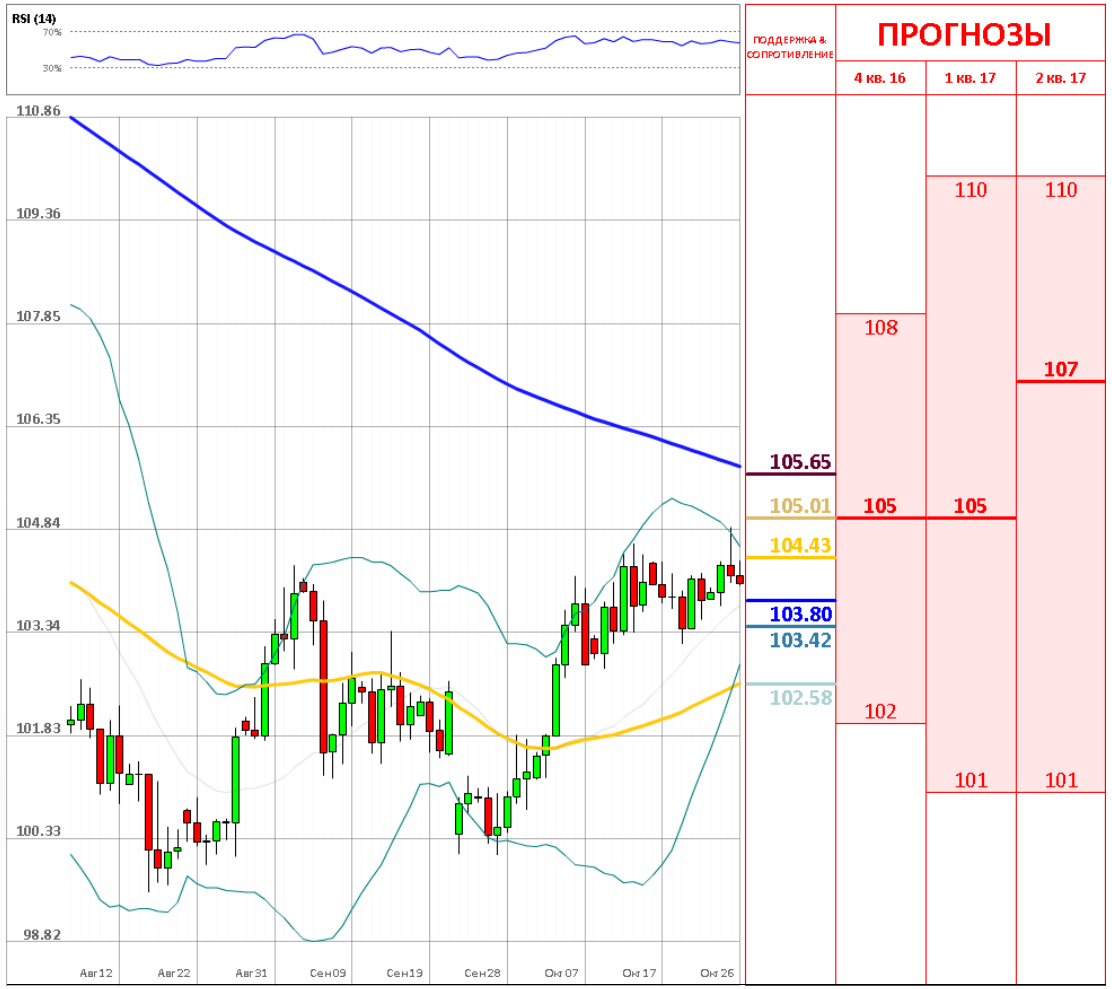

	Уровень	Обоснование
R3	105.65	Недельная R3
R2	105.01/31	Недельная R2; линия Боллинджера
R1	104.43	Недельная R1
S1	103.80/74	Недельная PP; месячная R1
S2	103.42/102.96	20 и 100 -дневная SMA; недельная S1; 100-дневная SMA
S3	102.58	Недельная S2

Золото имеет шанс на продолжительный рост

четверг, 27 октября 2016 г.

07:30 GMT



«Сдерживает рост цен на золото ожидание сильной статистики по ВВП Великобритании за третий квартал, которая будет опубликована позднее в четверг. По первой оценке, по прогнозам экспертов, показатель вырос в годовом выражении на 2,1%, а в квартальном — на 0,3%».

-Ria.ru (по материалам Ria.ru)

Обзор

В середине этой недели цена на золото приблизилась к максимуму 3-х недель. Более того, вчера интерес инвесторов к доллару ослаб ещё больше, повысив спрос на золото. Цена на золото продолжает находиться в восходящем канале, будучи ограниченной месячной S2 на уровне 1273,23. Ближайшим уровнем поддержки, в свою очередь, выступает недельная PP на уровне 1263,45. Если 200-дневная SMA будет пробита, это будет означать ещё большее укрепление быков на рынке и приведет к достижению области 1275.

Настроение трейдеров

Доля длинных позиций на рынке SWFX почти не изменилась и на данный момент равняется 56%.

Сентимент	Сегодня	Вчера	5 дней
Позиции	12%	10%	14%
Ордера	8%	10%	14%

Индикатор	1 день	1 неделя	1 месяц
MACD (12; 26; 9)	Продавать	Покупать	Покупать
RSI (14)	Нейтрально	Нейтрально	Нейтрально
Stochastic (5; 3; 3)	Продавать	Нейтрально	Нейтрально
ADX (14)	Нейтрально	Нейтрально	Нейтрально
CCI (14)	Нейтрально	Покупать	Нейтрально
AROON (14)	Покупать	Покупать	Покупать
Alligator (13; 8; 5)	Продавать	Нейтрально	Покупать
SAR (0.02; 0.2)	Покупать	Продавать	Покупать
Агрегированный	→	↗	↗

XAU/USD Дневной график Текущая цена **1273.58**

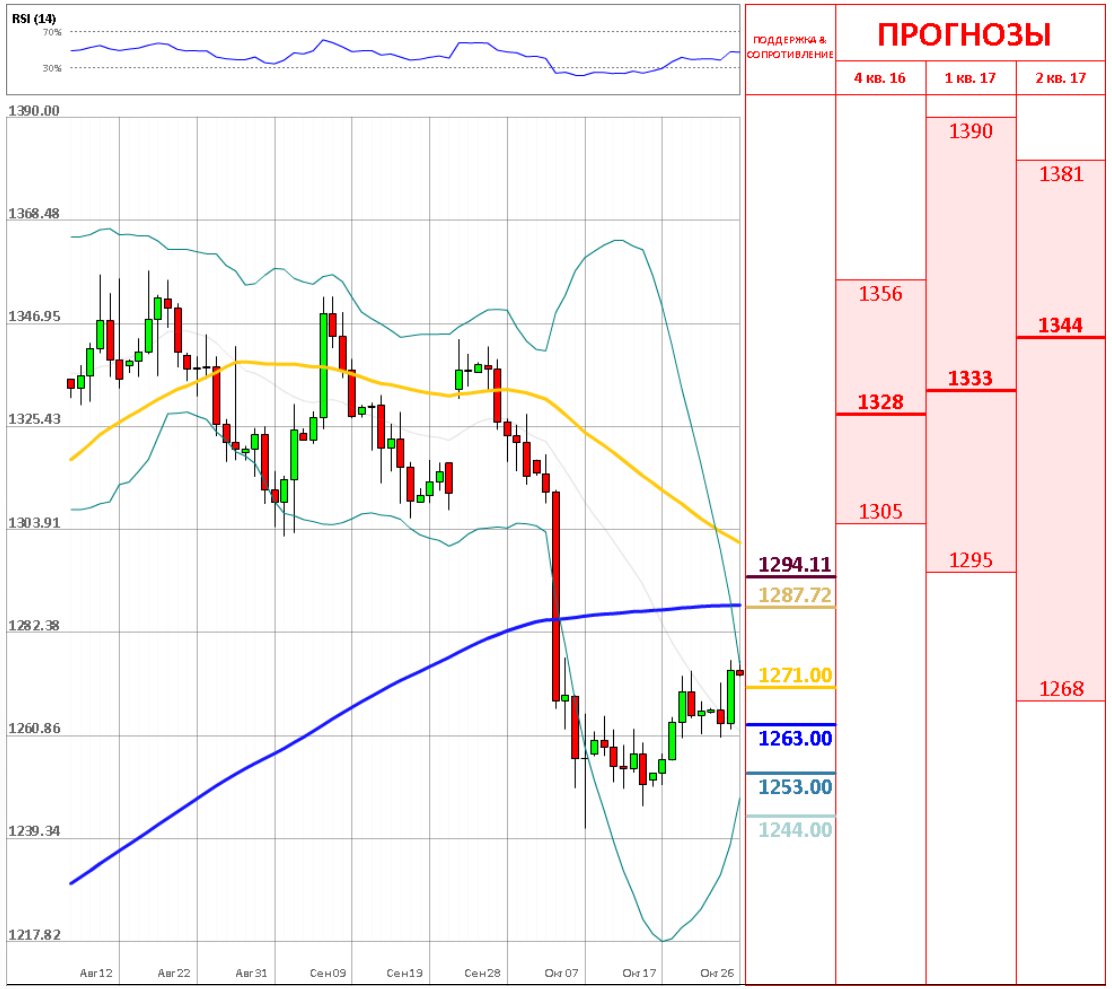

	Уровень	Обоснование
R3	1,294.11	Месячная S1
R2	1,287.72	Недельная R2
R1	1,271/77	20 и 200-дневная SMA; месячная S2; недельная R1
S1	1,263/61	Недельная PP; линия тренда
S2	1,253/50	Недельная S1; линия Фиббо
S3	1,244/39	Месячная S3; недельная S2

ОБЪЯСНЕНИЯ

Сигналы

- Покупать – пара фиксирует четкий восходящий тренд
- Продавать – пара фиксирует четкий нисходящий тренд
- Нейтральный – по паре не имеется конкретного тренда
- * – среднее значение за последние две недели

График

- SMA (55) – Простая средняя скользящая за последние 55 периодов
- SMA (200) – Простая средняя скользящая за последние 200 периодов

Индикаторы

- MACD – Схождение/Расхождение средних скользящих (англ. Moving average convergence divergence) – индикатор силы и направления тренда
- RSI – Индекс относительной силы (англ. Relative strength index) – сравнивает величину недавнего прироста к недавним потерям в попытке определить условия, при которых актив «перепродан» или «перекуплен»
- Stochastic – Стохастический осциллятор – технический индикатор силы и направления тренда, который сравнивает цену закрытия валютной пары и её ценовой диапазон за установленный период времени
- ADX – Средний индекс направленного движения (англ. Average directional index) – индикатор силы тренда
- CCI – Индекс товарного канала (англ. Commodity channel index) – осциллятор, используемый в техническом анализе, чтобы помочь определить, когда пара «перекуплена» или «перепродана»
- SAR – Цена остановки и разворота (англ. Stop and reverse price) – трендовый индикатор – показывает направление тренда
- AROON – измеряет силу тренда и вероятность его продолжения
- Alligator – трендовый индикатор, который демонстрирует наличие тренда и его направление

Прогнозы

Третий квартиль – отделяет 25% самых высоких прогнозов

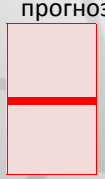

Второй квартиль – средняя цена, основанная на ожиданиях индустрии

Первый квартиль – отделяет 25% самых низких прогнозов

Анна Симонян

anna.simonyan@dukascopy.com

Катерина Фруле

katerina.frule@dukascopy.com

Наша аналитика:

Технический анализ
Короткие новости
Торговые идеи по фигурам
Квартальный отчёт
Прогнозы сообщества

Полезные ссылки:

FXSpider онлайн новости
ТВ
Вебинары
Графики
Индекс валют
CoT отчёты
Пивот уровни
Сентимент рынка
Экономический календарь
Сигналы

Оговорка

Вся информация в этой статье, включая мнения, показатели и графики, предоставлена только в целях ознакомления, и не может быть интерпретирована как финансовый совет. Dukascopy не несет ответственности за полноту или правильность любой информации, содержащейся в этой статье. Финансовые показатели, указанные в этой статье не были проверены компанией Dukascopy. Взгляды, мнения и анализы принадлежат авторам статьи, и не были согласованы с Dukascopy.

Dukascopy отказывается от любых гарантий, выраженных или подразумевающихся, но, не ограничиваясь этим, касательно пригодности для торговли или пригодности для определенной цели, в отношении всей информации в этой статье. Dukascopy не при каких обстоятельствах не несет ответственность за любые прямые, непрямые, косвенные, зависящие, непредвиденные, или любые другие убытки, понесенные в связи с использованием этой статьи.