
DUKASCOPY
Swiss Forex Bank & Marketplace
Ежедневная
Аналитика

Кратко о главном

- Опубликованная сегодня макроэкономическая статистика в Германии и корпоративные отчеты поддерживают в плюсе европейские индексы.
- Цены на нефть сегодня растут после заявления генерального секретаря ОПЕК о планах урегулировать ситуацию с Ираком относительно стабилизации объема выпуска нефти.

Обзор макроэкономических событий

- Европейские индексы начали сегодняшний торговый день повышением. Отчетность Visa и Swedbank оказалась лучше ожиданий, а также опубликованные утром индекс делового климата и индикаторы текущей деловой активности и ожиданий от IFO по Германии. Европейские индексы торгуются в «зеленой» зоне благодаря этим позитивным сигналам. Euro Stoxx 50 повышается на 0,3%. Сегодня в лидерах акции телекомов (+3%), хуже рынка торгуются акций промышленных компаний (-0,2%).
- Хотим напомнить, что на днях Ирак высказался против снижения объемов добычи нефти. Сегодня цены на нефть марки Brent поднялись до уровня $51,77 за барр. (+0,6%) после заявления генерального секретаря ОПЕК М.Баркиндо о планах посетить Багдад и урегулировать ситуацию касательно стабилизации объема выпуска нефти.
- После обеда на ход торгов может повлиять выход индекса цен от Case Shiller, а также индексов потребительской уверенности и производственной активности от ФРБ Ричмонда в США.

Ожидаемая статистика

Дата	Время	Событие	Страна	Период	Прогноз	Пред.
25.10.2016	16:00	Индекс цен от CaseShiller SP м/м	США	август	--	-0,01%
	16:00	Индекс цен от CaseShiller SP г/г	США	август	--	5,02%
	17:00	Индекс потребительской уверенности	США	октябрь	101,5	104,1
	17:00	Инд. произв. активности ФРБ Ричмонда	США	октябрь	--	-8

Источник: Bloomberg

Долговой рынок России

Сегодня глава ФРБ Чикаго Ч.Эванс присоединился к президенту ФРБ Сан-Франциско Д.Вильямсу, который на прошлой неделе поддержал повышение ставки ФРС в декабре. На фоне этого мы наблюдаем коррекцию цен 10-летних гособлигаций США, доходности которых повысились до 1,767%.

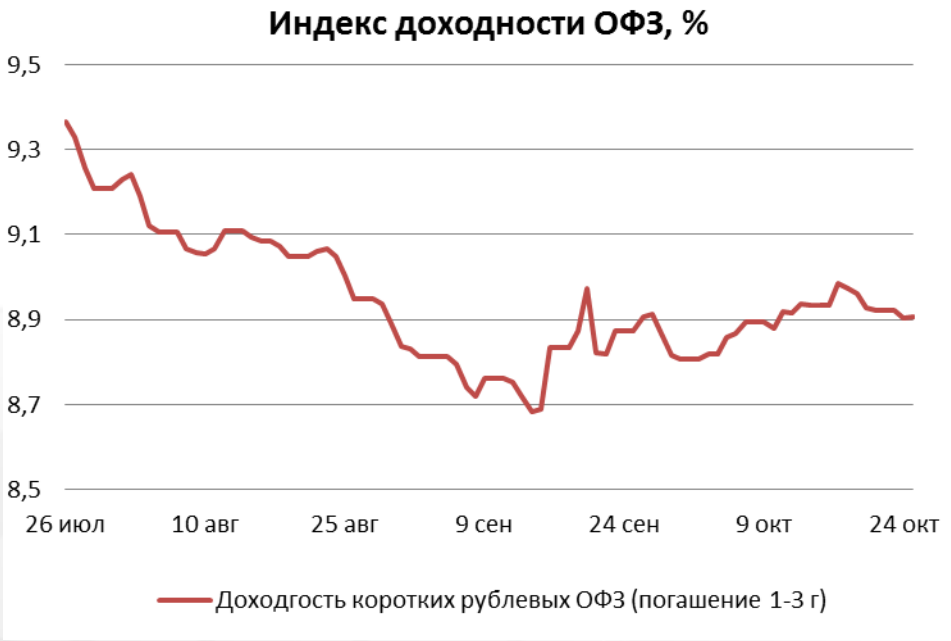

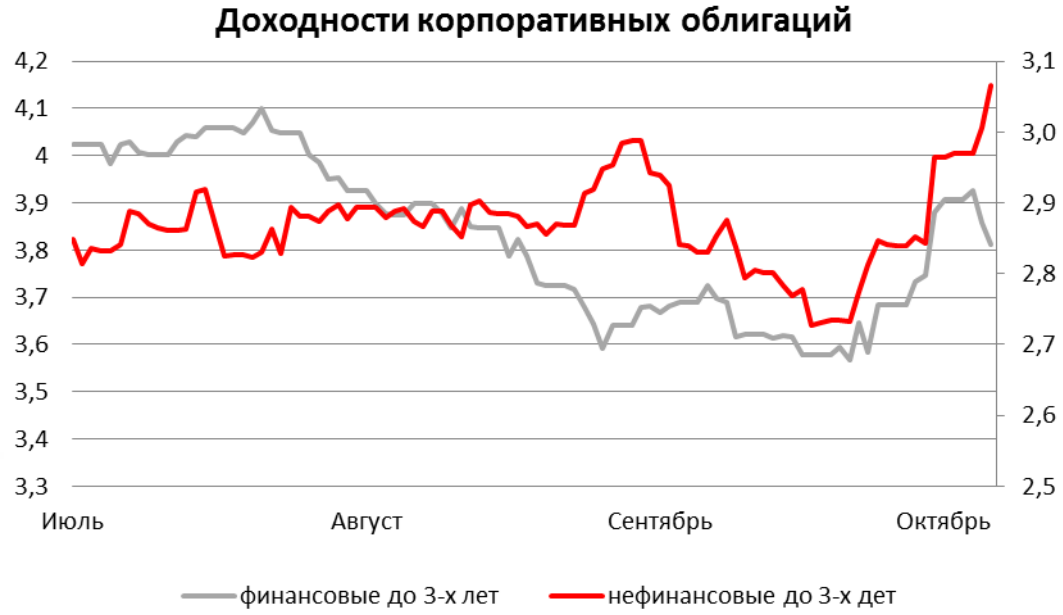

Источник: Bloomberg

Валютный рынок

Доллар США снова сделал шаг к укреплению относительно основных мировых валют. Стоимость долларовой корзины DXY подросла сегодня до уровня 98,7 пунктов.

Российский рубль продолжает укрепление относительно доллара США, дойдя сегодня до отметки 62,06 руб/долл. (-0,2%).

Во второй половине дня на ход валютных торгов может повлиять выход индекса цен от Case Shiller, а также индексов потребительской уверенности и производственной активности от ФРБ Ричмонда в США.

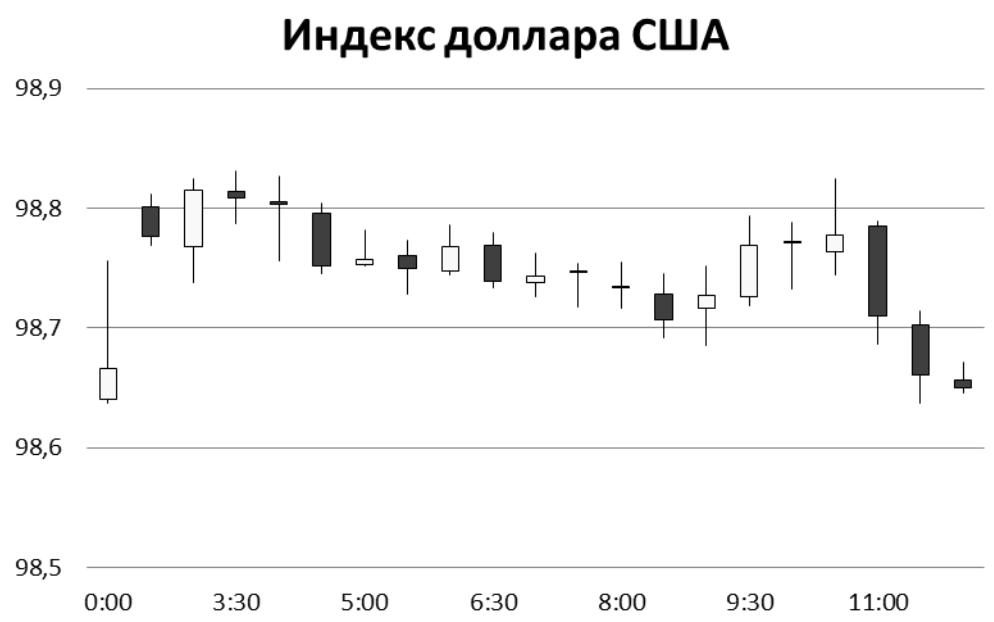

Источник: Bloomberg

Валютный рынок

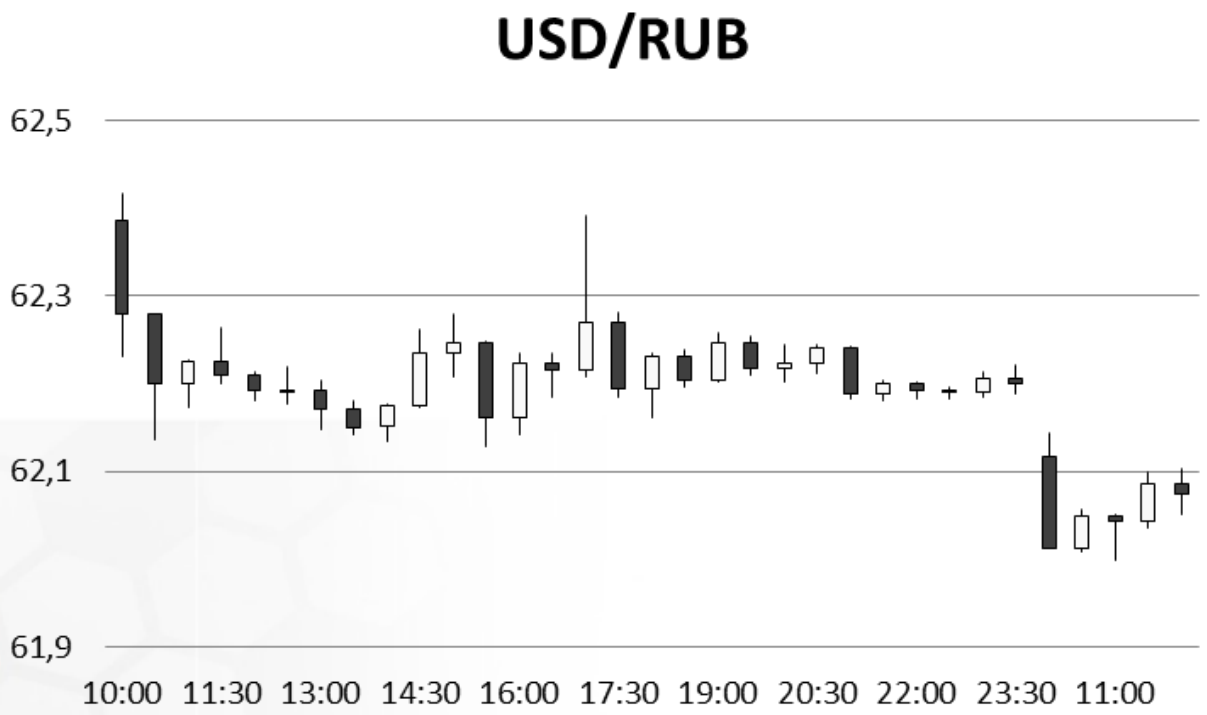

Источник: Bloomberg

Валютный рынок



Источник: Bloomberg

Фондовый рынок

Российские индексы сегодня продолжают свой рост. ММВБ поднялся до 1972 пунктов (+0,48%), РТС достиг уровня 1000 пунктов (+0,7%).
Инвесторы начали фиксировать свои позиции по бумагам «Мечел», взлетевшим за предыдущие три торговые сессии на 30%. Сегодня акции компании теряют -5,3%. Лучше рынка торгуются бумаги НЛМК (+2%).

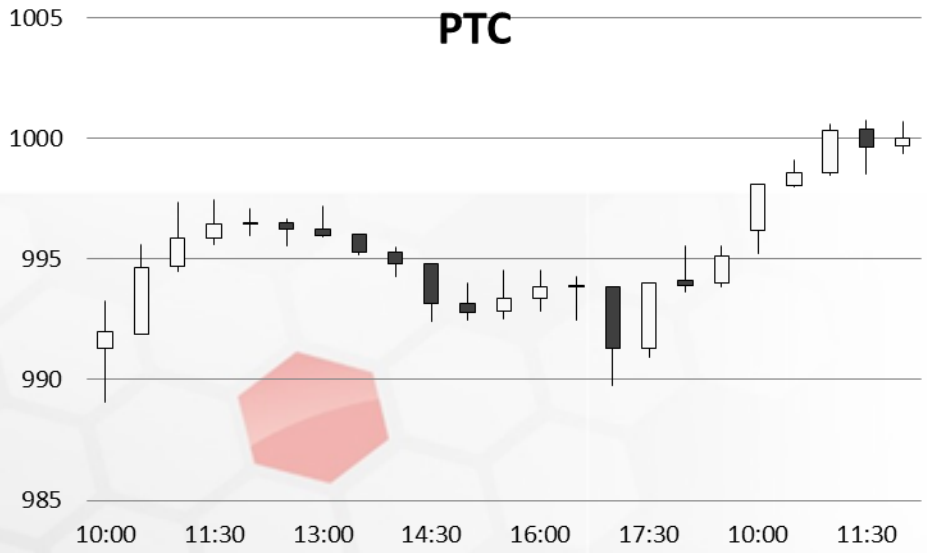

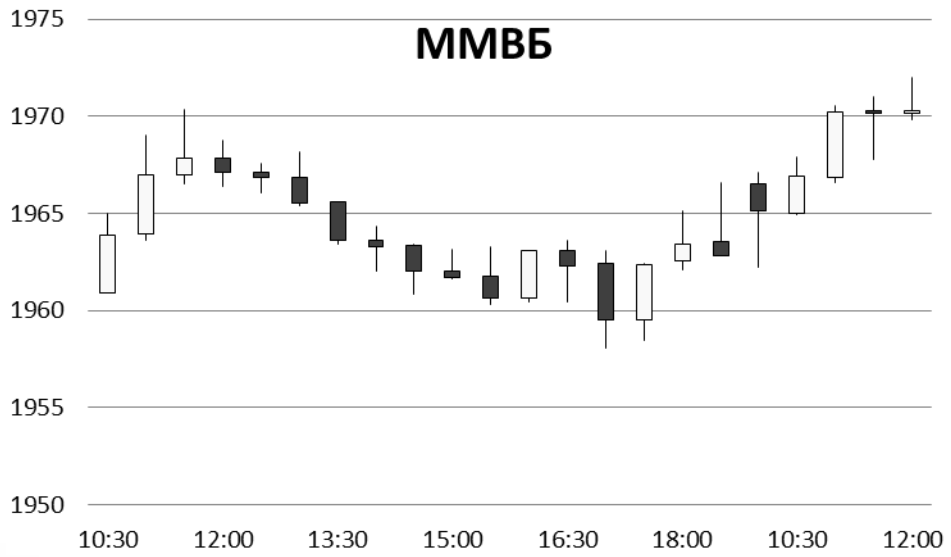

Источник: ММВБ, Bloomberg

Фондовый рынок

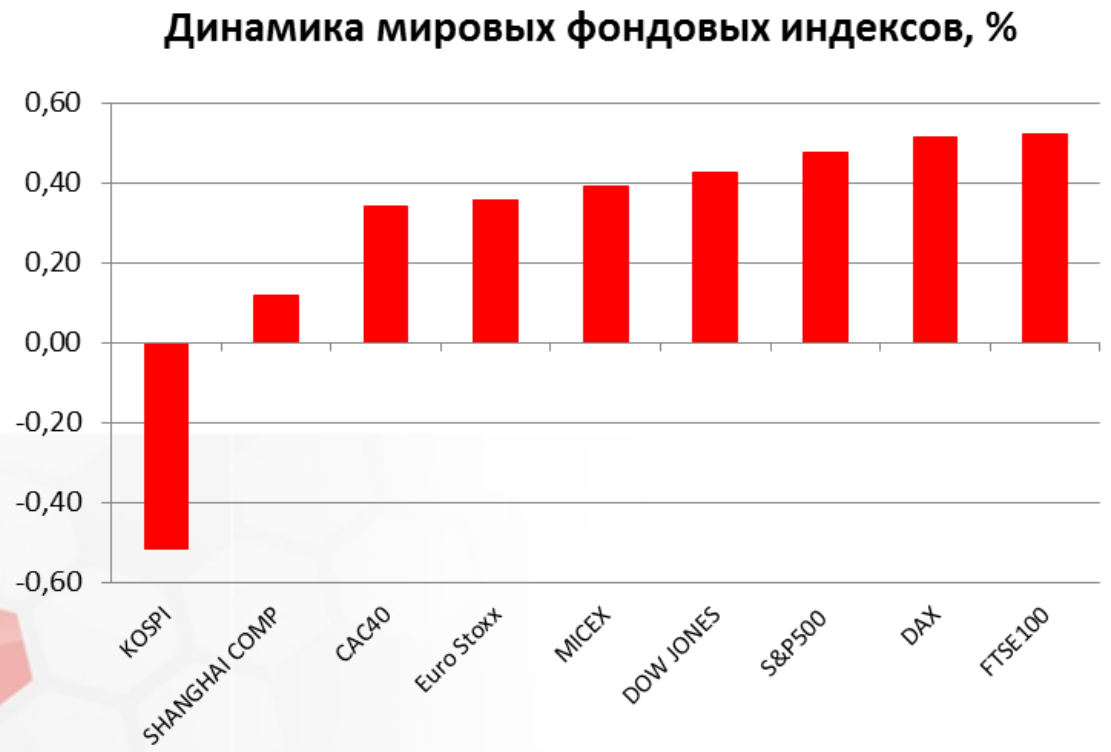

Источник: ММВБ, Bloomberg

Максим Гесин
maksims.gesins@dukascopy.com

Ярослав Смирнов
jaroslavs.smirnovs@dukascopy.com

Евгения Григорчук
yevgeniya.grygorchuk@dukascopy.com

Наша аналитика:
Технический анализ
Короткие новости
Торговые идеи по фигурам
Квартальный отчёт
Прогнозы сообщества

Полезные ссылки:
FXSpider онлайн новости
ТВ
Вебинары
Графики
Индекс валют
CoT отчёты
Пивот уровни
Сентимент рынка
Экономический календарь
Сигналы

Оговорка
Вся информация в этой статье, включая мнения, показатели и графики, предоставлена только в целях ознакомления, и не может быть интерпретирована как финансовый совет. Dukascopy не несет ответственности за полноту или правильность любой информации, содержащейся в этой статье. Финансовые показатели, указанные в этой статье не были проверены компанией Dukascopy. Взгляды, мнения и анализы принадлежат авторам статьи, и не были согласованны с Dukascopy.

Dukascopy отказывается от любых гарантий, выраженных или подразумевающихся, но, не ограничиваясь этим, касательно пригодности для торговли или пригодности для определенной цели, в отношении всей информации в этой статье. Dukascopy не при каких обстоятельствах не несет ответственность за любые прямые, непрямые, косвенные, зависящие, непредвиденные, или любые другие убытки, понесенные в связи с использованием этой статьи.