DUKASCOPY
RESEARCH PRODUCTS

24/10/2016 USD/RUB EUR/USD GBP/USD USD/JPY XAU/USD



Технический Анализ

Инструмент имеет шанс на укрепление

понедельник, 24 октября 2016 г.
07:30 GMT

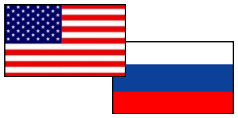

«В понедельник основные валюты часто движутся против пятничного закрытия. Так как рубль закрылся в пятницу (21 октября) ростом к доллару и евро, то сегодня он по идее должен закрыться снижением. Если цена на нефть в течение дня останется выше уровня $51,00, тогда во вторник доллар может снизиться до уровня 62 рублей».
–Владислав Антонов (по материалам Regnum.ru)

Обзор

Во второй половине пятницы пара снизилась, оставаясь в нисходящем канале, так как котировки на нефть смогли развить восходящее движение, получив поддержку со стороны России. Напомним, что министр энергетики РФ подтвердил, что Россия планирует заморозку добычи черного золота. Тем не менее, ослабление пары носило кратковременный характер, так как сильный доллар ограничивает рост рубля. На данный момент пара дает сигналы о росте, который приведет к пробою недельной PP на уровне 62.57. Если данная отметка будет пробита, инструмент устремится в область 62.9 или недельной S1.

Настроение трейдеров

Доля длинных позиций на рынке SWFX выросла, прибавив 1% и на данный момент равна 72%.

Сентимент	Сегодня	Вчера	5 дней
Позиции	44%	42%	50%
Ордера	-16%	-16%	-6%

Индикатор	1 день	1 неделя	1 месяц
MACD (12; 26; 9)	Покупать	Продавать	Покупать
RSI (14)	Нейтрально	Нейтрально	Нейтрально
Stochastic (5; 3; 3)	Продавать	Нейтрально	Продавать
ADX (14)	Нейтрально	Нейтрально	Покупать
CCI (14)	Нейтрально	Покупать	Нейтрально
AROON (14)	Покупать	Покупать	Покупать
Alligator (13; 8; 5)	Продавать	Продавать	Нейтрально
SAR (0.02; 0.2)	Покупать	Продавать	Покупать
Агрегированный	→	→	↗

USD/RUB Дневной график Текущая цена **62.17**

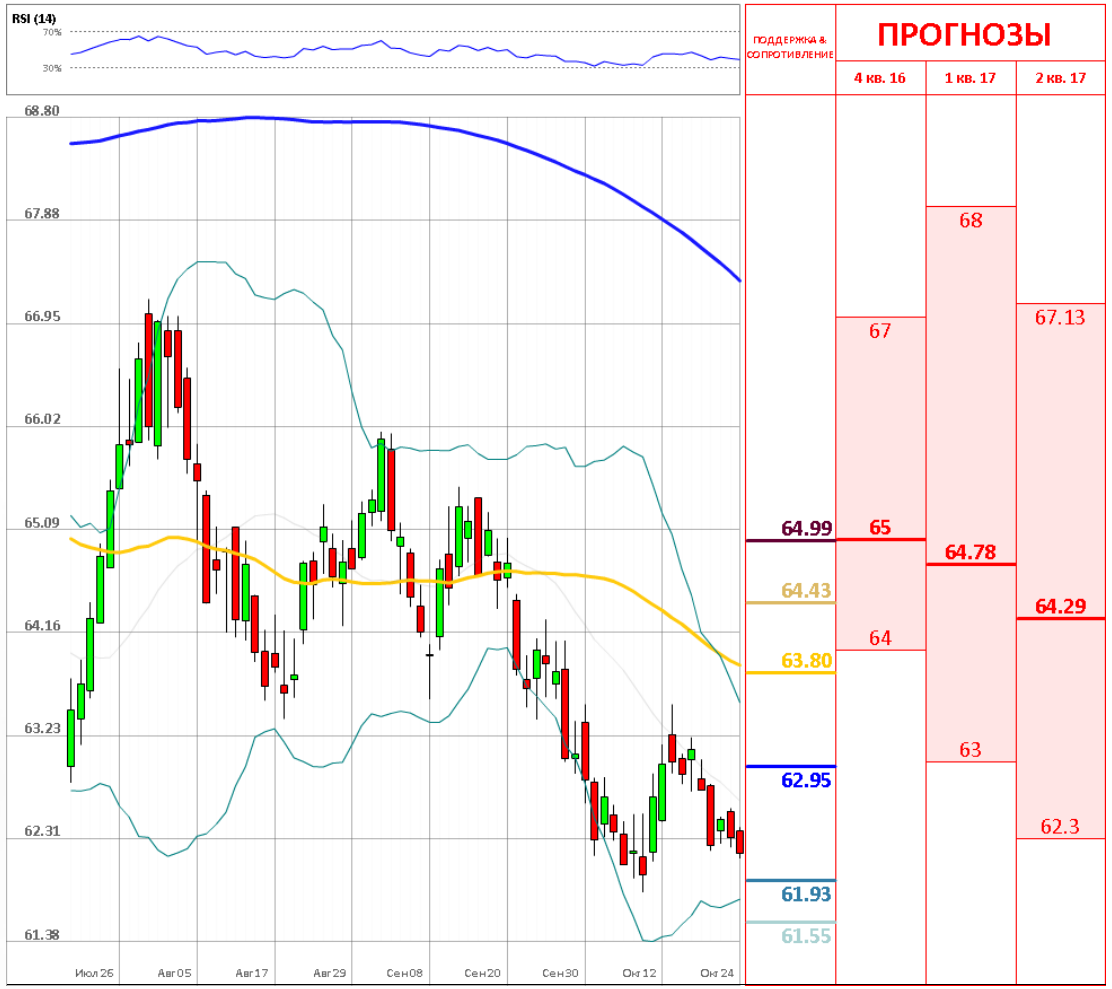

	Уровень	Обоснование
R3	64.99	Месячная R1
R2	64.43/16/42	55/100-дневная SMA; линия Боллинджера
R1	63.80/59	Месячная PP/недельная R2
S1	62.95/85/57	Недельная R1; недельная PP; 20-дневная SMA
S2	61.93/64	Недельная/месячная S1; линия Боллинджера
S3	61.55	Недельная S2

Евро оказалось под большим давлением

понедельник, 24 октября 2016 г.

07:30 GMT

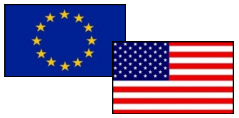

«Инвесторы не получили ответ на главный вопрос: когда Центробанк будет продлевать срок действия программы финансовых стимулов, заканчивающийся в марте 2017 года. В результате рынок оказался явно разочарован итогами пресс-конференции и от души отыгрался на евро».
–Владимир Сивашов (по материалам Investing)

Обзор

В последний торговый день доллар смог обновить свои максимумы по отношению к европейской валюте. Давление на евро было оказано комментариями президента ЕЦБ Марио Драги, в то время как доллар находится в ожидании поднятия процентных ставок в этом году. Пара пробила месячную S3 на отметке 1.0928, а также недельную PP на уровне 1.0926. Как и предполагалось, минимум, достигнутый во время референдума по Брекзиту, был протестирован, а инструмент, в свою очередь, устремился в область 1.08. Если данная отметка будет взята, пара имеет большие шансы спуститься на уровень 1.0746 или недельную S2.

Настроение трейдеров

Доля длинных позиций на рынке SWFX не изменилась и на данный момент равняется 59%.

Сентимент	Сегодня	Вчера	5 дней
Позиции	18%	18%	12%
Ордера	-26%	-26%	-16%

Индикатор	1 день	1 неделя	1 месяц
MACD (12; 26; 9)	Продавать	Продавать	Продавать
RSI (14)	Покупать	Нейтрально	Нейтрально
Stochastic (5; 3; 3)	Продавать	Покупать	Продавать
ADX (14)	Продавать	Нейтрально	Нейтрально
CCI (14)	Покупать	Покупать	Нейтрально
AROON (14)	Покупать	Покупать	Покупать
Alligator (13; 8; 5)	Продавать	Продавать	Нейтрально
SAR (0.02; 0.2)	Продавать	Продавать	Покупать
Агрегированный	↘	→	→

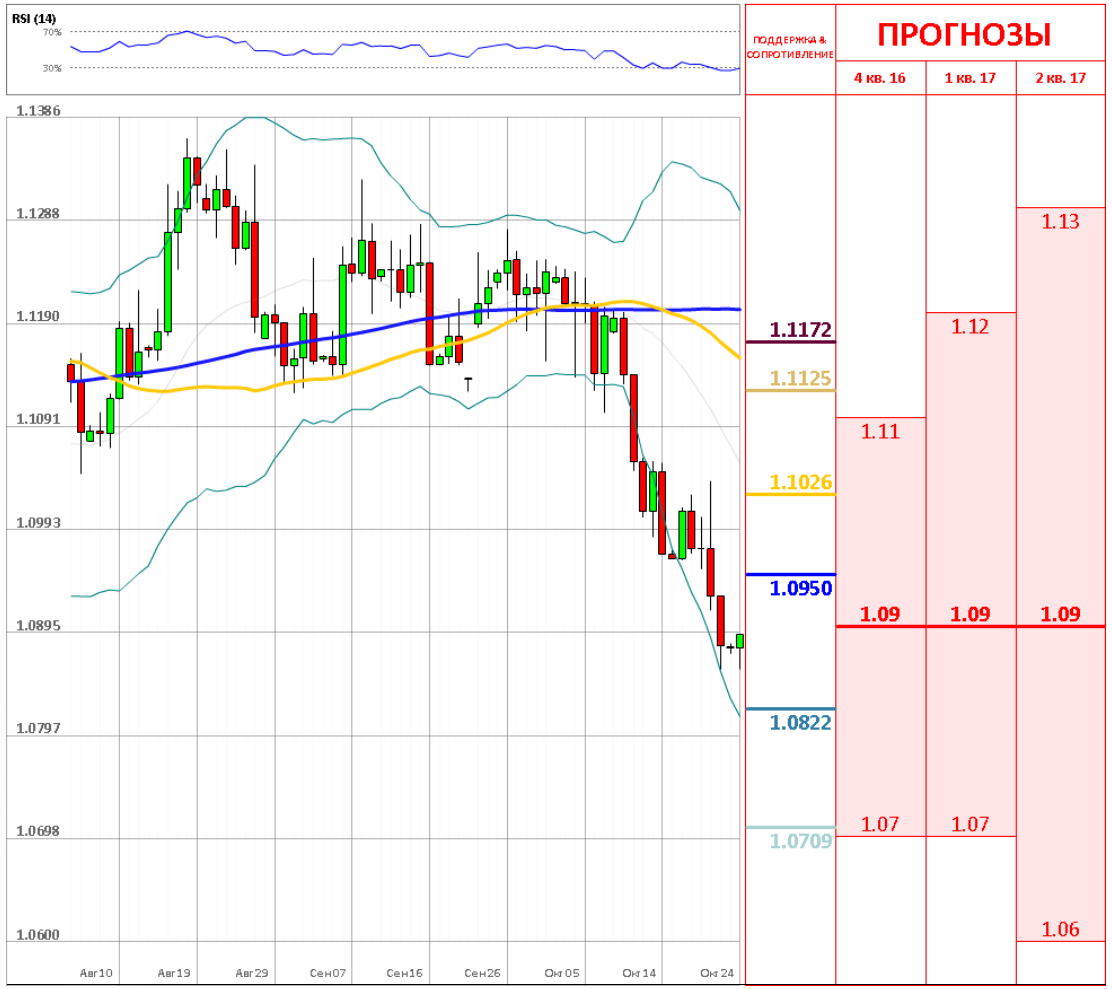

	Уровень	Обоснование
R3	1.1026/46	20-дневная SMA; месячная S2
R2	1.0994	Недельная R1
R1	1.0912/27	Минимум Брекзита; недельная PP; месячная S3
S1	1.0822/01	Минимум Марта; недельная S1; линия Боллинджера
S2	1.0747	Недельная S2
S3	1.0709	Минимум Января

Пара находится в области 1.22

понедельник, 24 октября 2016 г.

07:30 GMT

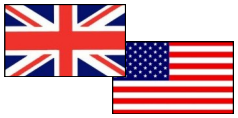

«Участники рынка по-прежнему пребывают в нерешительности и, учитывая высокий уровень неопределённости относительно дальнейшего развития событий, не желают рисковать, фиксируя прибыли и закрывая позиции».

–Владимир Сивашов (по материалам Investing)

Обзор

В конце прошлой торговой недели пара попала под давление после публикации отчета со стороны Управления национальной статистики относительно роста чистых заимствований государственного сектора Британии в сентябре. В результате пара преодолела месячную S3 на отметке 1.2254, а также недельную PP на уровне 1.2234. Продавцы все ещё доминируют на рынке, а паре, в свою очередь, не хватает сил для пробоя ближайшего уровня сопротивления, который представлен областью 1.23, а также недельной R1. Если пара опуститься ниже уровня 1.22, падение инструмента только усилится.

Настроение трейдеров

Доля длинных позиций на рынке SWFX потеряла 3% и на данный момент равняется 64%.

Сентимент	Сегодня	Вчера	5 дней
Позиции	28%	34%	28%
Ордера	-20%	-16%	-14%

Индикатор	1 день	1 неделя	1 месяц
MACD (12; 26; 9)	Продавать	Продавать	Продавать
RSI (14)	Покупать	Покупать	Покупать
Stochastic (5; 3; 3)	Продавать	Нейтрально	Нейтрально
ADX (14)	Нейтрально	Продавать	Нейтрально
CCI (14)	Нейтрально	Покупать	Нейтрально
AROON (14)	Покупать	Покупать	Покупать
Alligator (13; 8; 5)	Продавать	Продавать	Продавать
SAR (0.02; 0.2)	Покупать	Продавать	Продавать
Агрегированный	→	→	→

GBP/USD Дневной график Текущая цена **1.2235**



	Уровень	Обоснование
R3	1.2429	Недельная R2
R2	1.2332	Недельная R1
R1	1.2234/54	Недельная PP; месячная S3
S1	1.2138	Недельная S1
S2	1.2040	Недельная S2
S3	1.1949/43	Минимум Октября; недельная S3

Инструмент снова в медвежьем лагере

понедельник, 24 октября 2016 г.

07:30 GMT

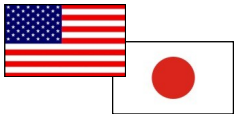

«В итоге 24 октября падение котировок может быть продолжено в направлении уровня Фибо 323,6% — 99,24, однако за последние дни пара постоянно разворачивается и не может ни продолжить рост, ни начать падение».
–Григорий Соколов (по материалам Traderblog.biz)

Обзор

В пятницу валютная пара доллар/иена торговалась практически без изменений. По словам президента Банка Японии, существует большая вероятность того, что будет принято решение о продлении сроков достижения целевого инфляционного уровня. Торги по паре проходили в негативном ключе, при котором недельная PP, а также месячная R1 были пробиты на уровнях 103.80/74. Если медвежьи настроения будут преобладать, пара ощутит дополнительное давление со стороны продавцов. В результате инструмент сначала устремится к пробою области 103.50, а затем к отметке 103.22 или недельной S1.

Настроение трейдеров

Доля длинных позиций на рынке SWFX упала и на данный момент равняется 59%.

Сентимент	Сегодня	Вчера	5 дней
Позиции	18%	20%	22%
Ордера	14%	20%	24%

Индикатор	1 день	1 неделя	1 месяц
MACD (12; 26; 9)	Покупать	Продавать	Продавать
RSI (14)	Нейтрально	Нейтрально	Нейтрально
Stochastic (5; 3; 3)	Продавать	Продавать	Нейтрально
ADX (14)	Нейтрально	Продавать	Покупать
CCI (14)	Нейтрально	Нейтрально	Нейтрально
AROON (14)	Покупать	Покупать	Покупать
Alligator (13; 8; 5)	Покупать	Продавать	Продавать
SAR (0.02; 0.2)	Покупать	Продавать	Продавать
Агрегированный	↗	↘	→

USD/JPY Дневной график Текущая цена **103.89**



	Уровень	Обоснование
R3	105.46/64	Недельная R3; линия Боллинджера
R2	105.01	Недельная R2
R1	104.43	Недельная R1
S1	103.80/74	Недельная PP; месячная R1
S2	103.22/02	20 и 100 -дневная SMA; недельная S1
S3	102.58	Недельная S2

Цена на золото снова начала снижаться

понедельник, 24 октября 2016 г.

07:30 GMT



«Большинство инвесторов будут частично распродавать золото, чтобы диверсифицировать риски с учетом роста вероятности повышения процентной ставки ФРС. Золото будет торговаться в диапазоне 1,25-1,27 тысячи долларов за унцию в преддверии президентских выборов в США».
-Марк Ту (по материалам Ria.ru)

Обзор

В пятницу цена на золото продолжила снижаться, всё ближе подбираясь к границе восходящего канала. Давление только усилилось ввиду крепости американского доллара, однако малую поддержку золото получило со стороны последнего решения ЕЦБ. Ближайшим уровнем поддержки для золота выступает недельная PP на уровне 1263.45, которая с легкостью будет пробита, если инструмент продолжит своё снижение. Медвежий настрой и пробой отметки 1263 позволит направиться в область 1252.55, а недельная S1 выступит ближайшей целью для инструмента.

Настроение трейдеров

Доля длинных позиций на рынке SWFX не изменилась и на данный момент равняется 57%.

Сентимент	Сегодня	Вчера	5 дней
Позиции	14%	14%	16%
Ордера	10%	10%	16%

Индикатор	1 день	1 неделя	1 месяц
MACD (12; 26; 9)	Продавать	Покупать	Покупать
RSI (14)	Нейтрально	Нейтрально	Нейтрально
Stochastic (5; 3; 3)	Продавать	Продавать	Продавать
ADX (14)	Нейтрально	Нейтрально	Нейтрально
CCI (14)	Нейтрально	Покупать	Нейтрально
AROON (14)	Покупать	Покупать	Покупать
Alligator (13; 8; 5)	Продавать	Нейтрально	Покупать
SAR (0.02; 0.2)	Покупать	Продавать	Покупать
Агрегированный	→	→	↗

XAU/USD Дневной график Текущая цена **1265.20**

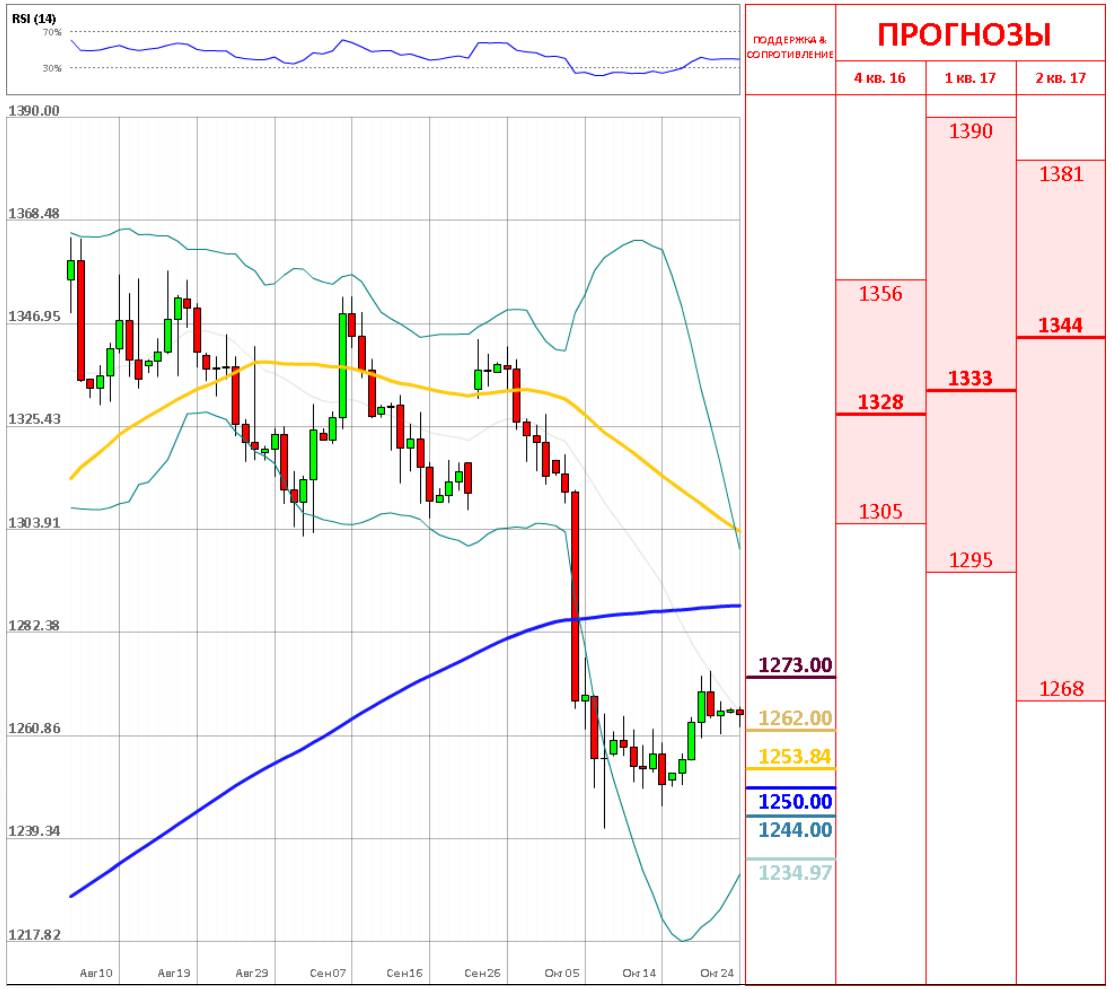

Уровень	Обоснование
R3	1,294.11	Месячная S1
R2	1,287.72	Недельная R2
R1	1,269/77	20 и 200-дневная SMA; месячная S2; недельная R1
S1	1,263.46	Недельная PP
S2	1,259.15	Линия тренда
S3	1,253/50	Недельная S1; психологический уровень

ОБЪЯСНЕНИЯ

Сигналы

- Покупать – пара фиксирует четкий восходящий тренд
- Продавать – пара фиксирует четкий нисходящий тренд
- Нейтральный – по паре не имеется конкретного тренда
- * – среднее значение за последние две недели

График

- SMA (55) – Простая средняя скользящая за последние 55 периодов
- SMA (200) – Простая средняя скользящая за последние 200 периодов

Индикаторы

- MACD – Схождение/Расхождение средних скользящих (англ. Moving average convergence divergence) – индикатор силы и направления тренда
- RSI – Индекс относительной силы (англ. Relative strength index) – сравнивает величину недавнего прироста к недавним потерям в попытке определить условия, при которых актив «перепродан» или «перекуплен»
- Stochastic – Стохастический осциллятор – технический индикатор силы и направления тренда, который сравнивает цену закрытия валютной пары и её ценовой диапазон за установленный период времени
- ADX – Средний индекс направленного движения (англ. Average directional index) – индикатор силы тренда
- CCI – Индекс товарного канала (англ. Commodity channel index) – осциллятор, используемый в техническом анализе, чтобы помочь определить, когда пара «перекуплена» или «перепродана»
- SAR – Цена остановки и разворота (англ. Stop and reverse price) – трендовый индикатор – показывает направление тренда
- AROON – измеряет силу тренда и вероятность его продолжения
- Alligator – трендовый индикатор, который демонстрирует наличие тренда и его направление

Прогнозы

Третий квартиль – отделяет 25% самых высоких прогнозов

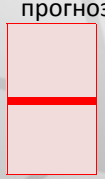

Второй квартиль – средняя цена, основанная на ожиданиях индустрии

Первый квартиль – отделяет 25% самых низких прогнозов

Анна Симонян

anna.simonyan@dukascopy.com

Катерина Фруле

katerina.frule@dukascopy.com

Наша аналитика:

Технический анализ
Короткие новости
Торговые идеи по фигурам
Квартальный отчёт
Прогнозы сообщества

Полезные ссылки:

FXSpider онлайн новости
ТВ
Вебинары
Графики
Индекс валют
CoT отчёты
Пивот уровни
Сентимент рынка
Экономический календарь
Сигналы

Оговорка

Вся информация в этой статье, включая мнения, показатели и графики, предоставлена только в целях ознакомления, и не может быть интерпретирована как финансовый совет. Dukascopy не несет ответственности за полноту или правильность любой информации, содержащейся в этой статье. Финансовые показатели, указанные в этой статье не были проверены компанией Dukascopy. Взгляды, мнения и анализы принадлежат авторам статьи, и не были согласованы с Dukascopy.

Dukascopy отказывается от любых гарантий, выраженных или подразумевающихся, но, не ограничиваясь этим, касательно пригодности для торговли или пригодности для определенной цели, в отношении всей информации в этой статье. Dukascopy не при каких обстоятельствах не несет ответственность за любые прямые, непрямые, косвенные, зависящие, непредвиденные, или любые другие убытки, понесенные в связи с использованием этой статьи.