DUKASCOPY
RESEARCH PRODUCTS

13/10/2016 USD/RUB EUR/USD GBP/USD USD/JPY XAU/USD



# Технический Анализ

# Рубль вчера вечером перешел к коррекции вслед за нефтью

четверг, 13 октября 2016 г.
07:30 GMT

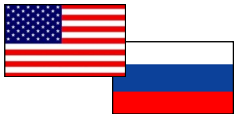

***«Конкурентоспособность российской экономики зависит от курса, и это может быть сигналом о желательной слабости рубля, поскольку, как считается, более конкурентоспособна экономика с более слабой нацвалютой».***
***–Эльвира Набиуллина (по материалам РИА Новости)***

## Обзор

Курс рубля против доллара вчера вечером, во вторник, снижался, реагируя на слабую динамику рынка нефти, опустившегося ниже отметки 52 доллара за баррель сорта Brent. В то же время словесные интервенции были противоречивыми для рубля. Так позитивом стало то, что ЦБ РФ не собирается отказываться от свободного плавания рубля, а Россию не ждет новая девальвация рубля, как в кризис 2014 года. Сегодня курс валютной пары продолжает свое восходящее движение, где сверху она сдерживается 20-дневной SMA и недельной R2 на 63.13/24.

## Настроение трейдеров

Доля длинных позиций на рынке SWFX упала и на данный момент равна 71%.

| Сентимент | Сегодня | Вчера | 5 дней |
|---|---|---|---|
| Позиции | 42% | 44% | 48% |
| Ордера | 6% | 2% | -12% |

| Индикатор | 1 день | 1 неделя | 1 месяц |
|---|---|---|---|
| MACD (12; 26; 9) | Продавать | Продавать | Покупать |
| RSI (14) | Нейтрально | Нейтрально | Нейтрально |
| Stochastic (5; 3; 3) | Продавать | Продавать | Продавать |
| ADX (14) | Нейтрально | Нейтрально | Покупать |
| CCI (14) | Нейтрально | Покупать | Нейтрально |
| AROON (14) | Покупать | Покупать | Покупать |
| Alligator (13; 8; 5) | Продавать | Продавать | Нейтрально |
| SAR (0.02; 0.2) | Покупать | Продавать | Покупать |
| Агрегированный | → | ↘ | ↗ |




| | Уровень | Обоснование |
|---|---|---|
| R3 | 64.29/48 | 55/100-дневная SMA |
| R2 | 63.63/80 | Недельная R3; месячная PP |
| R1 | 63.24/13 | Недельная R2; 20-дневная SMA |
| S1 | 62.71 | Недельная R1 |
| S2 | 62.33 | Недельная PP |
| S3 | 61.80/64/41 | Недельная S1; месячная S1; недельная S2 |

# Пара евро/доллар прорвалась ниже отметки 1.10

четверг, 13 октября 2016 г.

07:30 GMT

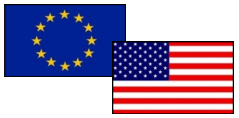

*«Первая попытка упасть всерьез, которая состоялась на отыгрывании результатов референдуме по Brexit, не смогла сбросить евро/доллар ниже 1,09, и вот сейчас, по сути, без видимых поводов, и даже вопреки тому, что ФРС не повысила в сентябре ставку, пара евро/доллар пошла вниз».*
*–Алексей Михеев (по материалам РБК)*

## Обзор

Вчерашняя публикация протоколов последнего заседания ФРС не внесла ясности в рынок, так как вопреки ожиданиям инвесторов, регулятор не определил конкретные сроки повышения процентной ставки и никак не прояснил ситуацию в этом направлении. Однако спрос на рисковые активы остался довольно сдержанным, что не позволило евро возобновить свой рост. Завершились торги в пользу доллара США, который укрепился против евро на 48 пунктов, тогда как волатильность торгов составила 63 пункта. Сейчас валютная пара торгуется в зеленой зоне, где сверху сдерживается месячной S1 на 1.1025.

## Настроение трейдеров

Доля длинных позиций на рынке SWFX поднялась и на данный момент равняется 54%.

| Сентимент | Сегодня | Вчера | 5 дней |
|---|---|---|---|
| Позиции | 8% | -2% | -6% |
| Ордера | -14% | -18% | -6% |

| Индикатор | 1 день | 1 неделя | 1 месяц |
|---|---|---|---|
| MACD (12; 26; 9) | Продавать | Покупать | Продавать |
| RSI (14) | Покупать | Нейтрально | Нейтрально |
| Stochastic (5; 3; 3) | Продавать | Покупать | Продавать |
| ADX (14) | Нейтрально | Нейтрально | Нейтрально |
| CCI (14) | Покупать | Нейтрально | Нейтрально |
| AROON (14) | Покупать | Покупать | Покупать |
| Alligator (13; 8; 5) | Продавать | Нейтрально | Нейтрально |
| SAR (0.02; 0.2) | Продавать | Продавать | Покупать |
| Агрегированный | → | ↗ | → |

EUR/USD Дневной график Текущая цена **1.1007**

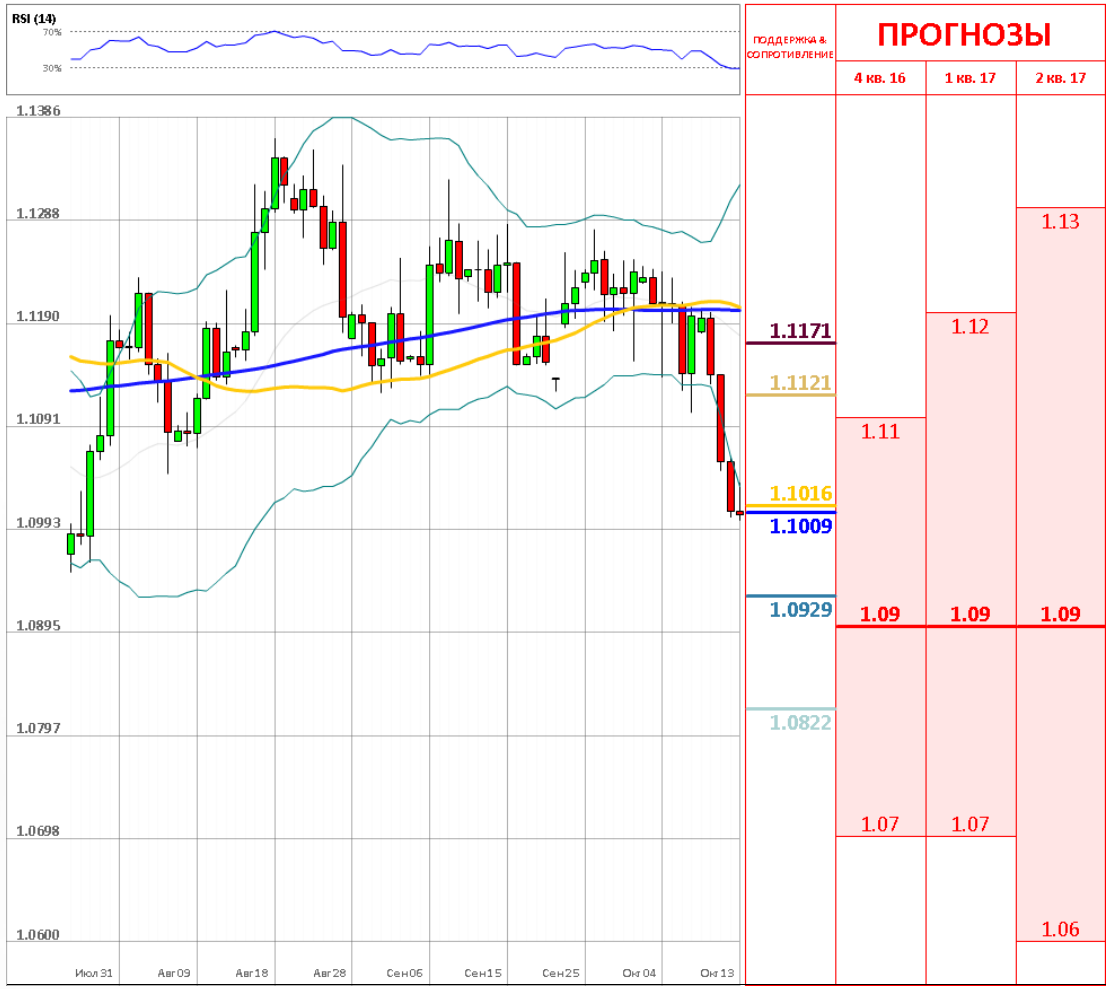


| | Уровень | Обоснование |
|---|---|---|
| R3 | 1.1171/95 | 55/100/200-дневная SMA; недельная PP |
| R2 | 1.1121/54 | Недельная и месячная S1; 20-дневная SMA |
| R1 | 1.1016/43 | линия Боллинджера; недельная и месячная S2 |
| S1 | 1.1009/1.0981 | Линия тренда; недельная S3 |
| S2 | 1.0929/12 | Месячная S3 |
| S3 | 1.0822 | Минимум Марта |

# Фунт достиг минимума 168 лет

четверг, 13 октября 2016 г.

07:30 GMT

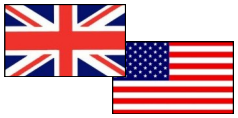

***«Индекс Банка Англии, демонстрирующий соотношение курса фунта стерлингов к корзине валют основных торговых партнеров Великобритании, упал до минимальной отметки за 168 лет или за всю историю наблюдений за данным показателем».***
***–Lenta.ru (по материалам Lenta.ru)***

## Обзор

В середине рабочей недели фунт стерлинг рухнул до минимумов за 168 лет. Инструмент закрепился на уровне 1.22 и демонстрирует совсем незначительные изменения. Тем не менее, вчера пара смогла показать небольшой рост и даже пробила месячную S3 на отметке 1.2254, ввиду того, что Тереза Мей дала парламенту право путем голосования решить вопрос о Брекзите. Отрицательный тон продолжает сохраняться, а фунт может быть рекомендован к продаже пока находится под уровнем 1.245. Завершение нисходящего движения может случиться только при пробитии отметки 1.25.

## Настроение трейдеров

Доля длинных позиций на рынке SWFX поднялась и на данный момент равняется 65%.

| Сентимент | Сегодня | Вчера | 5 дней |
|---|---|---|---|
| Позиции | 30% | 26% | 22% |
| Ордера | -20% | -22% | -26% |

| Индикатор | 1 день | 1 неделя | 1 месяц |
|---|---|---|---|
| MACD (12; 26; 9) | Продавать | Продавать | Продавать |
| RSI (14) | Покупать | Покупать | Покупать |
| Stochastic (5; 3; 3) | Нейтрально | Нейтрально | Нейтрально |
| ADX (14) | Продавать | Продавать | Нейтрально |
| CCI (14) | Нейтрально | Покупать | Нейтрально |
| AROON (14) | Покупать | Покупать | Покупать |
| Alligator (13; 8; 5) | Продавать | Продавать | Продавать |
| SAR (0.02; 0.2) | Продавать | Продавать | Продавать |
| Агрегированный | ↘ | → | → |

GBP/USD Дневной график Текущая цена **1.2165**




| | Уровень | Обоснование |
|---|---|---|
| R3 | 1.2585 | Месячная S2 |
| R2 | 1.2445 | Недельная PP |
| R1 | 1.2254 | Месячная S3 |
| S1 | 1.2132 | Линия Боллинджера |
| S2 | 1.1943 | Недельная S1 |
| S3 | 1.1447 | Недельная S2 |

# Пара выбирает дальнейшее направление

четверг, 13 октября 2016 г.

07:30 GMT

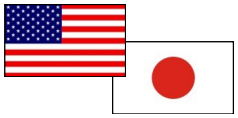

*«При этом иена растет по отношению практически ко всем валютам из-за неожиданного сокращения китайского экспорта, подорвавшего доверие инвесторов и их желание рисковать и вкладываться в более доходные активы». –MarketWatch (по материалам Investing)*

## Обзор

Американская валюта в паре с иеной демонстрировала стабильные торги, находясь под уровнем 104.35 или недельной R1. Стоит отметить, что в среду управляющий банком Японии сказал, что намерен снизить ставки, а также повысить объем приобретения активов в случае необходимости. Сегодня уровень 104 не выступил серьезным препятствием для пары, поэтому был с легкостью преодолён. Однако затем пара снова откатилась вниз, опустившись ниже месячной R1 или отметки 103.74. В планах покупателей - закрепление выше уровня 104.3 или сентябрьских максимумов.

## Настроение трейдеров

Доля длинных позиций на рынке SWFX осталась неизменной и на данный момент равняется 57%.




| Сентимент | Сегодня | Вчера | 5 дней |
|---|---|---|---|
| Позиции | 14% | 14% | 16% |
| Ордера | -14% | -2% | 0% |

| Индикатор | 1 день | 1 неделя | 1 месяц |
|---|---|---|---|
| MACD (12; 26; 9) | Покупать | Продавать | Продавать |
| RSI (14) | Нейтрально | Нейтрально | Нейтрально |
| Stochastic (5; 3; 3) | Продавать | Продавать | Нейтрально |
| ADX (14) | Нейтрально | Продавать | Покупать |
| CCI (14) | Продавать | Нейтрально | Нейтрально |
| AROON (14) | Покупать | Покупать | Покупать |
| Alligator (13; 8; 5) | Покупать | Продавать | Продавать |
| SAR (0.02; 0.2) | Покупать | Продавать | Продавать |
| Агрегированный | ↗ | ↘ | → |

| | Уровень | Обоснование |
|---|---|---|
| R3 | 106.68 | 38.20% Фибо |
| R2 | 105.73/106.15 | Недельная и месячная R2 |
| R1 | 104.35/72 | Недельная R1; линия Боллинджера |
| S1 | 103.74/39 | Месячная R1; 100–дневная SMA |
| S2 | 102.78 | Недельная PP |
| S3 | 102.10/101.87 | Месячная PP; 20/55–дневная SMA |

Dukascopy Bank SA, Route de Pre-Bois 20, Международный Центр Cointrin, Вход H, 1215 Женева 15, Швейцария тел: +41 (0) 22 799 4888, факс: +41 (0) 22 799 4880 research@dukascopy.com

# Золото смогло немного вырасти

четверг, 13 октября 2016 г.

07:30 GMT



***«Статистика, оказавшаяся значительно хуже прогнозов экспертов, вызвала опасения трейдеров о состоянии одной из крупнейших мировых экономик и переключила их внимание на более безопасные активы, в том числе и драгметалл».***
***-Rosbalt (по материалам Rosbalt.ru)***

## Обзор

Золото демонстрирует восходящее движение на протяжении двух дней ввиду снижения спроса на доллар. Однако золото торгуется в области минимумов 4-х месяцев, так как на рынке высоки ожидания повышения процентной ставки в этом году. Цена на золото преодолела границу восходящего канала, однако так и не смогла пробить 200-дневную SMA на уровне 1262,96. На данный момент первой целью продавцов выступает отметка 1270 долларов за унцию. Если данная отметка будет пробита, драгоценный металл сможет устремиться к взятию недельной PP.

## Настроение трейдеров

Доля длинных позиций на рынке SWFX осталась неизменной и на данный момент равняется 57%.

| Сентимент | Сегодня | Вчера | 5 дней |
|---|---|---|---|
| Позиции | 14% | 14% | 12% |
| Ордера | 22% | 20% | 22% |

| Индикатор | 1 день | 1 неделя | 1 месяц |
|---|---|---|---|
| MACD (12; 26; 9) | Продавать | Покупать | Покупать |
| RSI (14) | Покупать | Нейтрально | Нейтрально |
| Stochastic (5; 3; 3) | Продавать | Продавать | Продавать |
| ADX (14) | Продавать | Нейтрально | Нейтрально |
| CCI (14) | Нейтрально | Покупать | Нейтрально |
| AROON (14) | Покупать | Покупать | Покупать |
| Alligator (13; 8; 5) | Продавать | Нейтрально | Покупать |
| SAR (0.02; 0.2) | Продавать | Продавать | Покупать |
| Агрегированный | ↘ | → | ↗ |

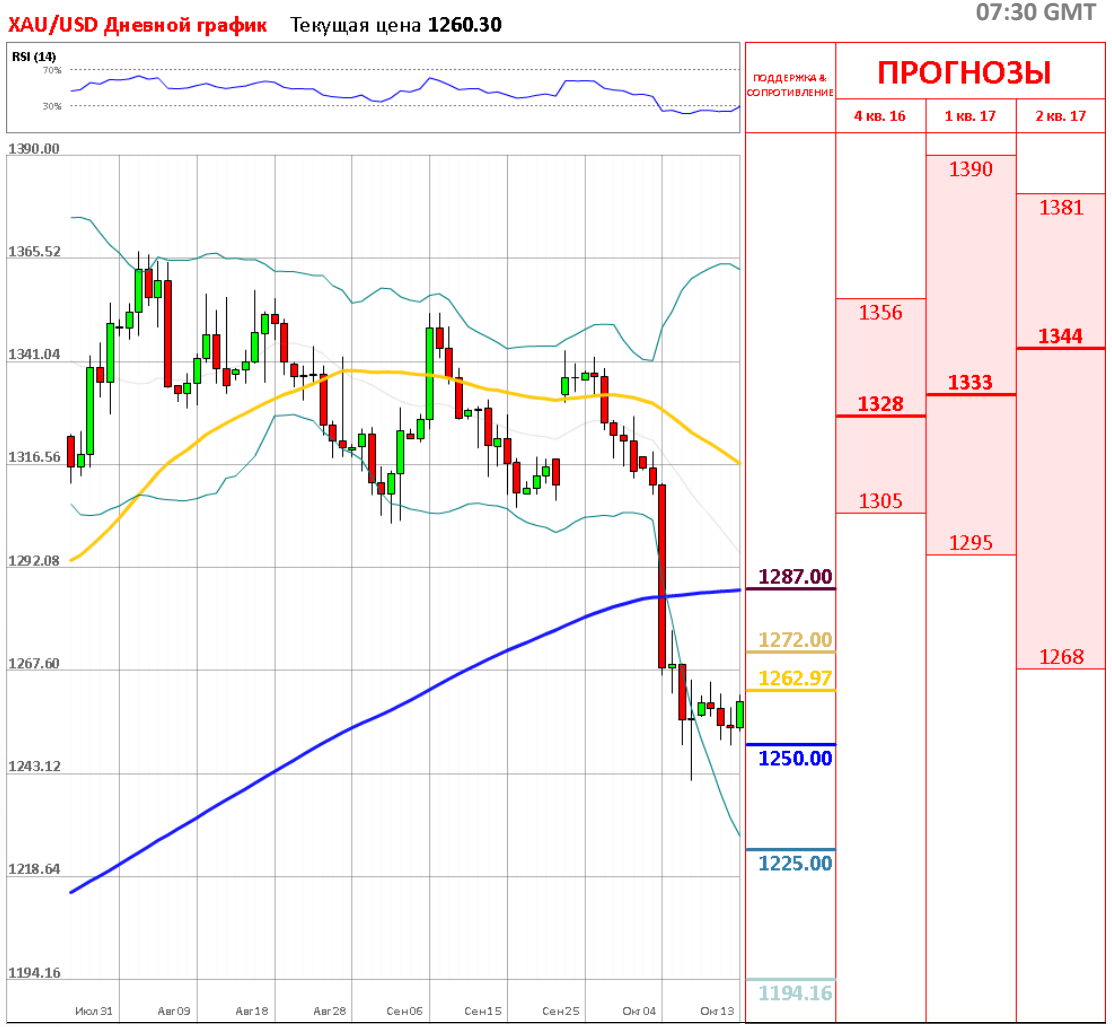


| | Уровень | Обоснование |
|---|---|---|
| R3 | 1,287/94 | Месячная S1; 20-дневная SMA |
| R2 | 1,272/73 | Недельная PP; месячная S2 |
| R1 | 1,262.97 | 200-дневная SMA |
| S1 | 1,250/44 | Психологический уровень; месячная S3 |
| S2 | 1,225/22 | линия Боллинджера; недельная S1 |
| S3 | 1,194.16 | Недельная S2 |

# ОБЪЯСНЕНИЯ

**Сигналы**

- Покупать – пара фиксирует четкий восходящий тренд
- Продавать – пара фиксирует четкий нисходящий тренд
- Нейтральный – по паре не имеется конкретного тренда
- * – среднее значение за последние две недели

**График**

- SMA (55) – Простая средняя скользящая за последние 55 периодов
- SMA (200) – Простая средняя скользящая за последние 200 периодов

**Индикаторы**

- MACD – Схождение/Расхождение средних скользящих (англ. Moving average convergence divergence) – индикатор силы и направления тренда
- RSI – Индекс относительной силы (англ. Relative strength index) – сравнивает величину недавнего прироста к недавним потерям в попытке определить условия, при которых актив «перепродан» или «перекуплен»
- Stochastic – Стохастический осциллятор – технический индикатор силы и направления тренда, который сравнивает цену закрытия валютной пары и её ценовой диапазон за установленный период времени
- ADX – Средний индекс направленного движения (англ. Average directional index) – индикатор силы тренда
- CCI – Индекс товарного канала (англ. Commodity channel index) – осциллятор, используемый в техническом анализе, чтобы помочь определить, когда пара «перекуплена» или «перепродана»
- SAR – Цена остановки и разворота (англ. Stop and reverse price) – трендовый индикатор – показывает направление тренда
- AROON – измеряет силу тренда и вероятность его продолжения
- Alligator – трендовый индикатор, который демонстрирует наличие тренда и его направление

**Прогнозы**

Третий квартиль – отделяет 25% самых высоких прогнозов

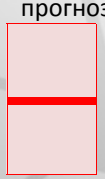

*Второй квартиль* – средняя цена, основанная на ожиданиях индустрии

*Первый квартиль* – отделяет 25% самых низких прогнозов

**Анна Симонян**

anna.simonyan@dukascopy.com

**Катерина Фруле**

katerina.frule@dukascopy.com

**Наша аналитика:**

Технический анализ
Короткие новости
Торговые идеи по фигурам
Квартальный отчёт
Прогнозы сообщества

**Полезные ссылки:**

FXSpider онлайн новости
ТВ
Вебинары
Графики
Индекс валют
CoT отчёты
Пивот уровни
Сентимент рынка
Экономический календарь
Сигналы

**Оговорка**

Вся информация в этой статье, включая мнения, показатели и графики, предоставлена только в целях ознакомления, и не может быть интерпретирована как финансовый совет. Dukascopy не несет ответственности за полноту или правильность любой информации, содержащейся в этой статье. Финансовые показатели, указанные в этой статье не были проверены компанией Dukascopy. Взгляды, мнения и анализы принадлежат авторам статьи, и не были согласованы с Dukascopy.

Dukascopy отказывается от любых гарантий, выраженных или подразумевающихся, но, не ограничиваясь этим, касательно пригодности для торговли или пригодности для определенной цели, в отношении всей информации в этой статье. Dukascopy не при каких обстоятельствах не несет ответственность за любые прямые, непрямые, косвенные, зависящие, непредвиденные, или любые другие убытки, понесенные в связи с использованием этой статьи.