DUKASCOPY
RESEARCH PRODUCTS

07/10/2016 USD/RUB EUR/USD GBP/USD USD/JPY XAU/USD



Технический Анализ

Рубль вчера пересек отметку 62.00

пятница, 7 октября 2016 г.
07:30 GMT

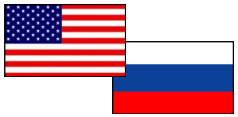

«На российский рубль отчёт не оказывает сильного влияния, но при сильных данных может замедлить его укрепление против доллара США. При слабых данных рубль тоже вряд ли ослабится. Важным для рубля остаётся ценовая динамика на нефть».
–Владислав Антонов (по материалам Regnum)

■ Обзор

Вчерашние торги, 6 октября, закрылись снижением по американскому доллару к российской валюте. По итогам дня курс доллар/рубль снизился на 0,46%, до 62,05 рубля. Более того, укрепление американского доллара на рынке форекс не отразилось на курсе национальной валюты, так как она находилась под защитой нефти. Сегодня, 7 октября, участники рынков сфокусируют своё внимание на данных по рынку труда в США. Показатели с рынка труда очень важны трейдерам, так как они должны помочь понять, повысит ставки ФРС США в этом году или нет, что окажет сильное влияние на динамику валютной пары.

■ Настроение трейдеров

Доля длинных позиций на рынке SWFX снова опустилась на 1% и на данный момент равна 73%.

Сентимент	Сегодня	Вчера	5 дней
Позиции	46%	48%	42%
Ордера	-2%	4%	6%

Индикатор	1 день	1 неделя	1 месяц
MACD (12; 26; 9)	Продавать	Продавать	Покупать
RSI (14)	Покупать	Нейтрально	Нейтрально
Stochastic (5; 3; 3)	Нейтрально	Продавать	Продавать
ADX (14)	Нейтрально	Нейтрально	Покупать
CCI (14)	Покупать	Покупать	Нейтрально
AROON (14)	Покупать	Покупать	Покупать
Alligator (13; 8; 5)	Продавать	Продавать	Нейтрально
SAR (0.02; 0.2)	Продавать	Продавать	Покупать
Агрегированный	→	↘	↗

USD/RUB Дневной график Текущая цена **62.07**



	Уровень	Обоснование
R3	64.53/62/90/99	55/100-дневная SMA; недельная R2; месячная R1
R2	63.80/86	Месячная PP; недельная R1
R1	63.24/36	Недельная PP; 20-дневная SMA
S1	62.21	Недельная S1
S2	61.64/58/28	Месячная S1; недельная S2; Линия Боллинджера
S3	60.46/55	Месячная S2; недельная S3

Евро обновил годовой минимум

пятница, 7 октября 2016 г.

07:30 GMT

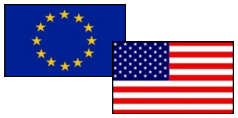

«На котировки повлияли данные о промышленных запасах в США. На минувшей неделе они сократились на 3,02 миллиона баррелей, тогда как аналитики ждали роста на 2,56 миллиона баррелей».
–Антон Денисов (по материалам Lenta.ru)

Обзор

Хорошие данные по рынку труда в США продолжили оказывать поддержку американскому доллару, который вырос на торгах в четверг, 6 октября, против европейской валюты, добравшись до важных уровней поддержки. Завершились торги в пользу доллара США, который укрепился против евро на 7 пунктов, а волатильность торгов составила 16 пунктов. Сегодня валютная пара продолжает свое вчерашнее снижение, где снизу она поддерживается линией Боллинджера и месячной S2, которые расположились на отметке 1.1098.

Настроение трейдеров

Доля длинных позиций на рынке SWFX осталась почти неизменной и на данный момент равняется 46%.

EUR/USD Дневной график Текущая цена **1.1116**

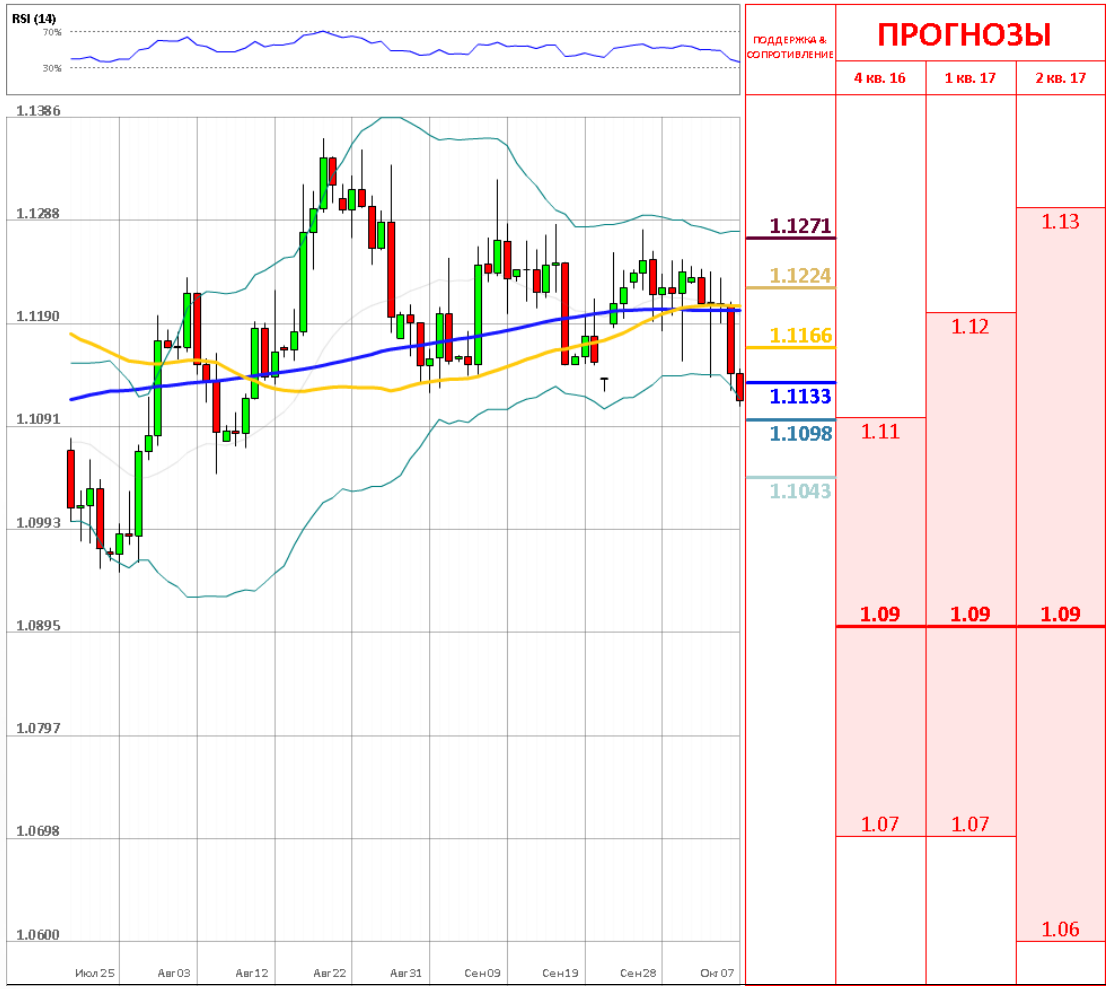

Сентимент	Сегодня	Вчера	5 дней
Позиции	-8%	-12%	-12%
Ордера	-36%	-22%	-24%

Индикатор	1 день	1 неделя	1 месяц
MACD (12; 26; 9)	Покупать	Покупать	Продавать
RSI (14)	Нейтрально	Нейтрально	Нейтрально
Stochastic (5; 3; 3)	Продавать	Покупать	Продавать
ADX (14)	Нейтрально	Нейтрально	Нейтрально
CCI (14)	Нейтрально	Нейтрально	Нейтрально
AROON (14)	Покупать	Покупать	Покупать
Alligator (13; 8; 5)	Покупать	Покупать	Нейтрально
SAR (0.02; 0.2)	Покупать	Покупать	Покупать
Агрегированный	↗	↑	→

	Уровень	Обоснование
R3	1.1271	Линия Боллинджера
R2	1.1224/30	Недельная и месячная PP
R1	1.1166/98	20, 55, 100 и 200-дневная SMA; недельная S1
S1	1.1133/24	Месячная S1; линия Боллинджера
S2	1.1098	Недельная S2
S3	1.1043/26	Недельная S3; месячная S2

Фунт пробил уровень 1.19

пятница, 7 октября 2016 г.

07:30 GMT

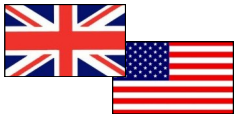

«С разных сторон рынок слышит напоминания, что на самом деле мы не знаем, что представляет собой Brexit. Отчасти из-за этого мы играем на понижение фунта, который стал еще одним источником рисков и волатильности».
–Крис Чепман (по материалам Vedomosti)

Обзор

Вчера британская валюта продолжала ослабевать, всё дальше отдаляясь от границ нисходящего канала. Пара торговалась между уровнями 1.2773 и 1.2581, и ничто не предвещало резкого падения. Тем не менее, сегодня пара достигла наиболее сильного падения более чем за 30 лет, потеряв около 5% и пробив отметку 1.1943, преодолев при этом месячную S2, а также месячную S3. Затем цене удалось консолидироваться, в результате чего она снова вернулась на уровень 1.246. Пара продолжает слабеть с каждым днем, и можно предположить, что данная тенденция будет только усиливаться.

Настроение трейдеров

Доля длинных позиций на рынке SWFX снова упала и на данный момент равняется 62%.

Сентимент	Сегодня	Вчера	5 дней
Позиции	24%	30%	28%
Ордера	-12%	4%	-6%

Индикатор	1 день	1 неделя	1 месяц
MACD (12; 26; 9)	Продавать	Продавать	Продавать
RSI (14)	Покупать	Покупать	Покупать
Stochastic (5; 3; 3)	Нейтрально	Продавать	Нейтрально
ADX (14)	Продавать	Продавать	Нейтрально
CCI (14)	Покупать	Покупать	Нейтрально
AROON (14)	Покупать	Покупать	Покупать
Alligator (13; 8; 5)	Продавать	Продавать	Продавать
SAR (0.02; 0.2)	Продавать	Продавать	Продавать
Агрегированный	→	↘	→



	Уровень	Обоснование
R3	1.2915	Недельная S1
R2	1.2845	Недельная S2
R1	1.2773/85	Недельная S3; месячная S1
S1	1.2585/53	Линия Боллинджера; месячная S2
S2	1.2254	Месячная S3
S3	1.1950	Дневной минимум

Инструмент в ожидании новых стимулов

пятница, 7 октября 2016 г.

07:30 GMT

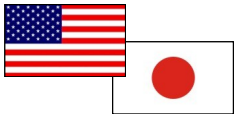

«На азиатской сессии в четверг пара доллар США/японская иена сохранила большинство завоеванных в среду позиций. Инвесторы ждут выхода в пятницу данных по занятости вне сельского хозяйства США, которые станут для них ориентиром относительно дальнейших действий ФРС».
–Аяко Сэра (по материалам Oil.ru)

Обзор

В течение вчерашних торгов доллар продолжал демонстрировать лидерство по отношению к иене на фоне растущих ожиданий ужесточения политики Центробанка США в декабре. Инструмент пробил уровни 103.74 и 103.84, которые представлены месячной R1 и недельной R3. Тем не менее, уже сегодня пара демонстрирует лёгкое снижение, закрепившись пока что на уровне 103.8. В долгосрочной перспективе цена продолжит находиться в восходящем канале, однако в течение ближайших дней пара может немного скорректироваться вниз, достигнув подножия уровня 103.

Настроение трейдеров

Доля длинных позиций на рынке SWFX упала ещё больше и на данный момент равняется 56%.

Сентимент	Сегодня	Вчера	5 дней
Позиции	12%	16%	20%
Ордера	12%	-6%	28%

Индикатор	1 день	1 неделя	1 месяц
MACD (12; 26; 9)	Покупать	Продавать	Продавать
RSI (14)	Нейтрально	Нейтрально	Нейтрально
Stochastic (5; 3; 3)	Продавать	Продавать	Нейтрально
ADX (14)	Нейтрально	Продавать	Покупать
CCI (14)	Продавать	Нейтрально	Нейтрально
AROON (14)	Покупать	Покупать	Покупать
Alligator (13; 8; 5)	Нейтрально	Продавать	Продавать
SAR (0.02; 0.2)	Покупать	Продавать	Продавать
Агрегированный	→	↘	→

USD/JPY Дневной график Текущая цена **103.80**



	Уровень	Обоснование
R3	107.49	Максимум Июля
R2	106.15/68	Месячная R2; 38.20% Фибо
R1	104.03	Линия Боллинджер
S1	103.84/64	Недельная R3; месячная R1; 100–дневная SMA
S2	102.84	Недельная R2
S3	102.09/101.84	Недельная R1; 20/55–дневная SMA; месячная PP

Цена на золото вернулась к росту после падения накануне

пятница, 7 октября 2016 г.

07:30 GMT



«Главное, что надо знать о рынке драгметаллов, что он очень подвержен резким колебаниям под влиянием крупных игроков, которые часто умышленно манипулируют ценами».
-Алена Афанасьева (по материалам Investing)

Обзор

Цена золота в пятницу растет в рамках коррекции после падения до минимума с начала июня на предыдущих торгах на фоне сильной статистики по рынку труда США. Хорошая статистика усилила ожидания, что ФРС повысит базовую процентную ставку. Это вызвало значительный рост курса доллара и привело к падению цены на золото в ходе торгов в четверг до минимальной отметки с 8 июня — 1249,9 доллара за тройскую унцию. Тем не менее, закрылись торги все же с укреплением золота, которое продолжается сегодня. Пара торгуется около 1,255.

Настроение трейдеров

Доля длинных позиций на рынке SWFX упала и на данный момент равняется 55%.

Сентимент	Сегодня	Вчера	5 дней
Позиции	10%	10%	12%
Ордера	10%	12%	-4%

Индикатор	1 день	1 неделя	1 месяц
MACD (12; 26; 9)	Продавать	Покупать	Покупать
RSI (14)	Покупать	Нейтрально	Нейтрально
Stochastic (5; 3; 3)	Продавать	Продавать	Продавать
ADX (14)	Нейтрально	Нейтрально	Нейтрально
CCI (14)	Покупать	Покупать	Нейтрально
AROON (14)	Покупать	Покупать	Покупать
Alligator (13; 8; 5)	Продавать	Покупать	Покупать
SAR (0.02; 0.2)	Продавать	Продавать	Покупать
Агрегированный	→	↗	↗

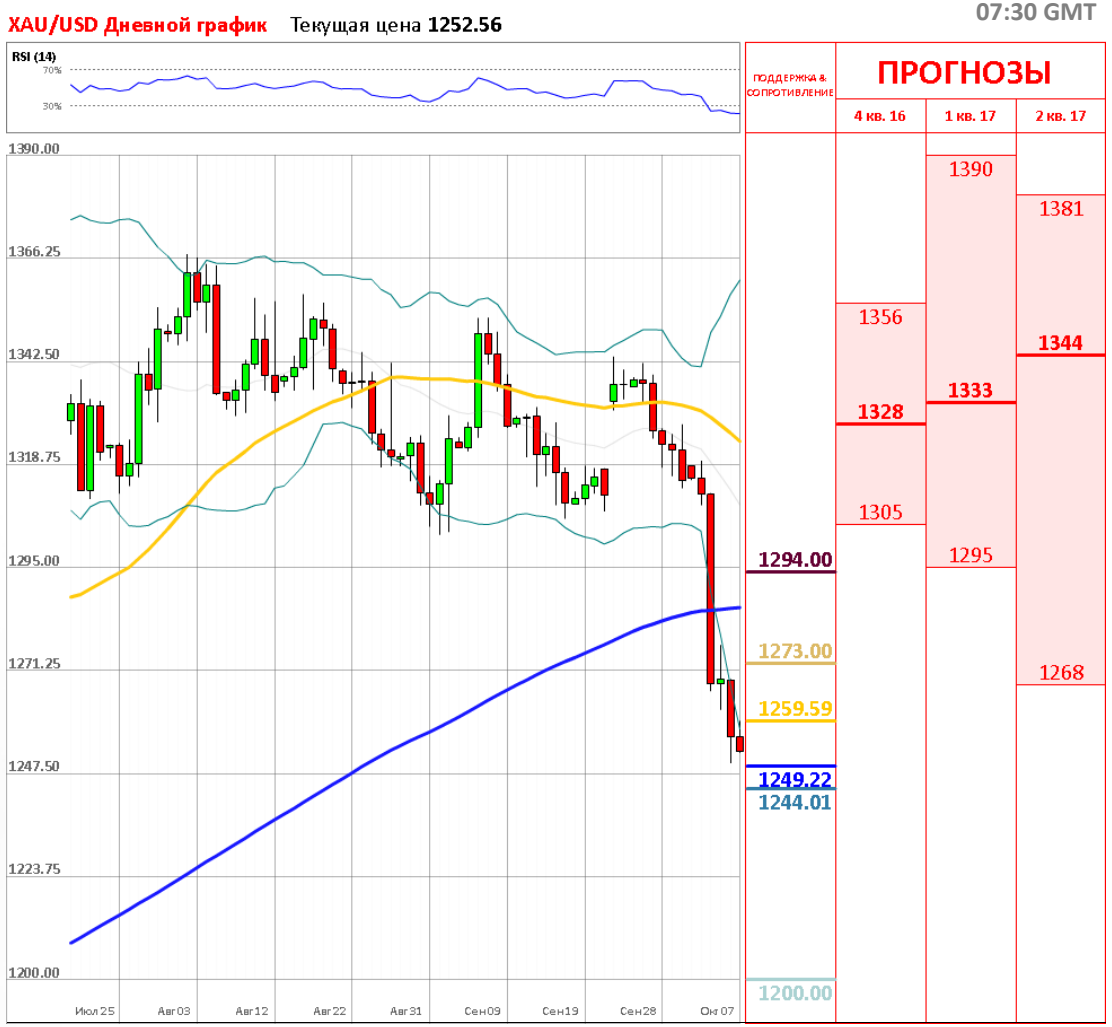

	Уровень	Обоснование
R3	1,294/95	Недельная S1; недельная S2
R2	1,273/76	Месячная S2; недельная S3
R1	1,259.59	200-дневная SMA
S1	1,249.22	Линия Боллинджера
S2	1,244.01	Месячная S3
S3	1,200	Минимум Июня

ОБЪЯСНЕНИЯ

Сигналы

- Покупать – пара фиксирует четкий восходящий тренд
- Продавать – пара фиксирует четкий нисходящий тренд
- Нейтральный – по паре не имеется конкретного тренда
- * – среднее значение за последние две недели

График

- SMA (55) – Простая средняя скользящая за последние 55 периодов
- SMA (200) – Простая средняя скользящая за последние 200 периодов

Индикаторы

- MACD – Схождение/Расхождение средних скользящих (англ. Moving average convergence divergence) – индикатор силы и направления тренда
- RSI – Индекс относительной силы (англ. Relative strength index) – сравнивает величину недавнего прироста к недавним потерям в попытке определить условия, при которых актив «перепродан» или «перекуплен»
- Stochastic – Стохастический осциллятор – технический индикатор силы и направления тренда, который сравнивает цену закрытия валютной пары и её ценовой диапазон за установленный период времени
- ADX – Средний индекс направленного движения (англ. Average directional index) – индикатор силы тренда
- CCI – Индекс товарного канала (англ. Commodity channel index) – осциллятор, используемый в техническом анализе, чтобы помочь определить, когда пара «перекуплена» или «перепродана»
- SAR – Цена остановки и разворота (англ. Stop and reverse price) – трендовый индикатор – показывает направление тренда
- AROON – измеряет силу тренда и вероятность его продолжения
- Alligator – трендовый индикатор, который демонстрирует наличие тренда и его направление

Прогнозы

Третий квартиль – отделяет 25% самых высоких прогнозов

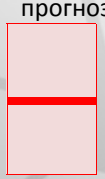

Второй квартиль – средняя цена, основанная на ожиданиях индустрии

Первый квартиль – отделяет 25% самых низких прогнозов

Анна Симонян

anna.simonyan@dukascopy.com

Катерина Фруле

katerina.frule@dukascopy.com

Наша аналитика:

Технический анализ
Короткие новости
Торговые идеи по фигурам
Квартальный отчёт
Прогнозы сообщества

Полезные ссылки:

FXSpider онлайн новости
ТВ
Вебинары
Графики
Индекс валют
CoT отчёты
Пивот уровни
Сентимент рынка
Экономический календарь
Сигналы

Оговорка

Вся информация в этой статье, включая мнения, показатели и графики, предоставлена только в целях ознакомления, и не может быть интерпретирована как финансовый совет. Dukascopy не несет ответственности за полноту или правильность любой информации, содержащейся в этой статье. Финансовые показатели, указанные в этой статье не были проверены компанией Dukascopy. Взгляды, мнения и анализы принадлежат авторам статьи, и не были согласованы с Dukascopy.

Dukascopy отказывается от любых гарантий, выраженных или подразумевающихся, но, не ограничиваясь этим, касательно пригодности для торговли или пригодности для определенной цели, в отношении всей информации в этой статье. Dukascopy не при каких обстоятельствах не несет ответственность за любые прямые, непрямые, косвенные, зависящие, непредвиденные, или любые другие убытки, понесенные в связи с использованием этой статьи.