
DUKASCOPY
Swiss Forex Bank & Marketplace
Ежедневная
Аналитика

Кратко о главном

- Второй день подряд европейские индексы акций снижаются на опасениях сокращения объемов стимулирующих мер со стороны ЕЦБ. Сводный индекс Eurostoxx 600 снижается на 0,3% до 343,1 пунктов. Азиатские индексы по итогам дня выросли следом за американскими фондовыми индикаторами.
- Американский доллар четвертый день подряд растет против шести основных валютных пар на фоне публикации сильных макроэкономических данных в США вчера вечером.

Обзор макроэкономических событий

- Второй день подряд европейские индексы акций снижаются на опасениях, что ЕЦБ будет сворачивать программу выкупа активов уже весной следующего года. Поддержку индексам не оказал выход позитивной макроэкономической статистики в Германии, где фабричные заказы выросли больше ожиданий в два раза. В лидерах падения оказались акции розничных сетей и телекоммуникационных компаний. Лучше рынка выглядят бумаги нефтегазовых корпораций на фоне стабильности цен на товарные контракты. За последнюю неделю с момента завершения энергетического форума в Алжире стоимость барреля марки Brent взлетела на 11%, обновив максимумы последних четырех месяцев. Напомним, что вчера цена барреля марки Brent достигла $52 на фоне неожиданного снижения запасов сырой нефти ниже отметки 500 тыс. баррелей впервые с января текущего года. Согласно данным Минэнерго США, запасы сырой нефти снизились на 3 млн барр, при этом рынок прогнозировал их увеличение на 1 млн барр.

Ожидаемая статистика

Дата	Время	Событие	Страна	Период	Обз(Мд)	Пред.
06.10.2016	2:50	Покупка иностр. облигаций япон. инвесторами	Япония	сен.30	--	¥1178.6b
	2:50	Покупка иностр. акций японскими инвесторами	Япония	сен.30	--	¥38.9b
	2:50	Покупка японс. облигаций иностр. инвесторами	Япония	сен.30	--	-¥2804.9b
	2:50	Покупка японских акций иностр. инвесторами	Япония	сен.30	--	-¥211.7b
	9:00	Промышленные заказы (м/м)	Германия	август	0,30%	0,20%
	9:00	Промышленные заказы, с уч. раб. дн. (г/г)	Германия	август	1,60%	-0,70%
	10:30	Markit: Индекс деловой активности PMI в строит-ве в Германии	Германия	сентябрь	--	51,6
	11:00	Регистрация новых автомобилей (г/г)	Великобритания	сентябрь	--	3,30%
	11:10	Markit: Индекс деловой активности PMI в розн. торг. в Германии	Германия	сентябрь	--	54,1
	11:10	Markit: Индекс деловой активности PMI в розн. торг. в Еврозоне	Еврозона	сентябрь	--	51
	11:10	Markit: Индекс деловой активности PMI в розн. торг. во Франции	Франция	сентябрь	--	53
	11:10	Markit: Индекс деловой активности PMI в сфере розн. торг. в Италии	Италия	сентябрь	--	43,2
	11:30	Затраты на рабочую силу, гг.	Великобритания	2Q	--	1,90%
	14:30	Сокращение рабочих мест (г/г)	США	сентябрь	--	-21,80%
	15:30	Разрешения на строительство (м/м)	Канада	август	1,00%	0,80%
	15:30	Первичные заявки на пособие по безработице	США	Oct 1	256k	254k
	15:30	Повторные заявки на пособие по безработице	США	сен.24	2096k	2062k
	16:45	Индекс потреб. комфорта от Bloomberg	США	Oct 2	--	41,6

Источник: Bloomberg

Долговой рынок России

В четверг доходность европейских гособлигаций снижется на фоне уменьшения опасений сокращения стимулирующих мер в Европе.

По итогам первого аукциона ОФЗ в текущем квартале, который был проведен вчера, наблюдалось падение спроса на рублевые гособлигации со стороны инвесторов. При предложенном объеме 10 млрд руб., спрос составил лишь 18 млрд руб. Средневзвешенная доходность к погашению по ОФЗ серии 26217 составила 8,35%, что соответствовало ценовым уровням на вторичном рынке.

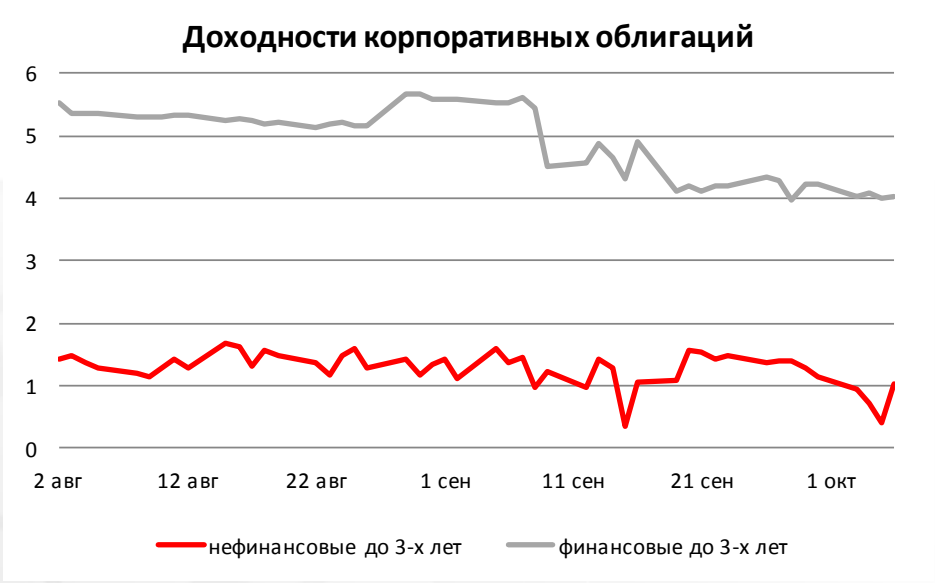

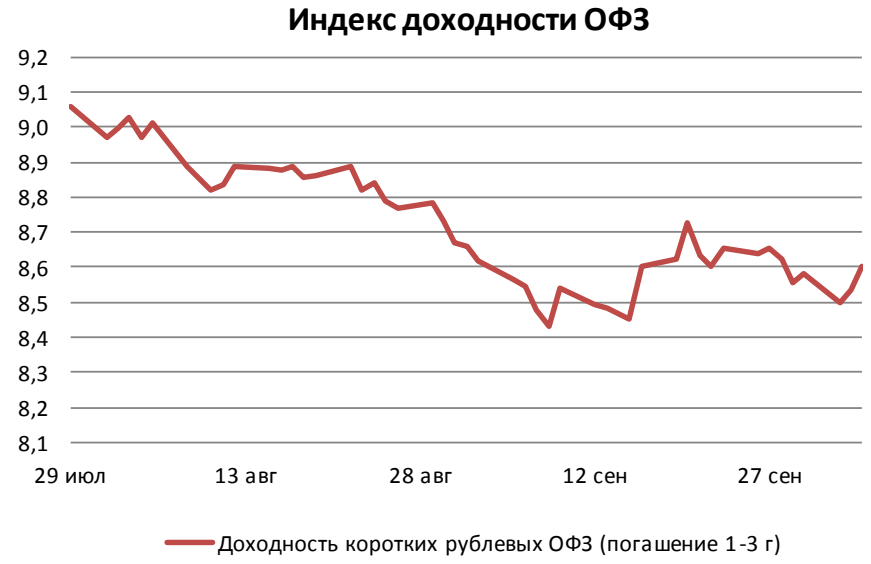

Источник: Bloomberg

Валютный рынок

Курс иены снизился относительно доллара до минимальных значений за последний месяц после выхода вчера сильных макроэкономических данных в США, где в сентябре индекс деловой активности в сфере услуг вырос до максимальных значений текущего года. Публикация слабых данных по приросту новых рабочих мест в США от ADP не оказала существенного влияния на ход торгов. Второй день подряд евро корректируется вниз относительно американской валюты, однако, ценовой гэп, образовавший во вторник на новостях о сокращения стимулирующих мер со стороны ЕЦБ, не закрыт.

Курс рубля против доллара колеблется у отметки 62,33 руб/долл в ожидании выхода данных по рынку труда США в пятницу.

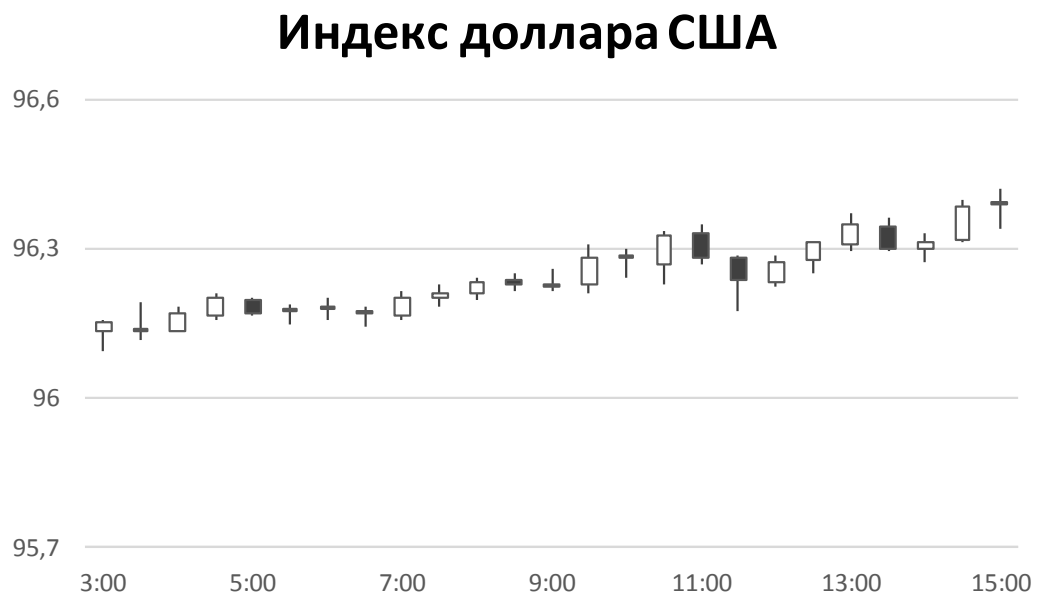

Источник: Bloomberg

Валютный рынок

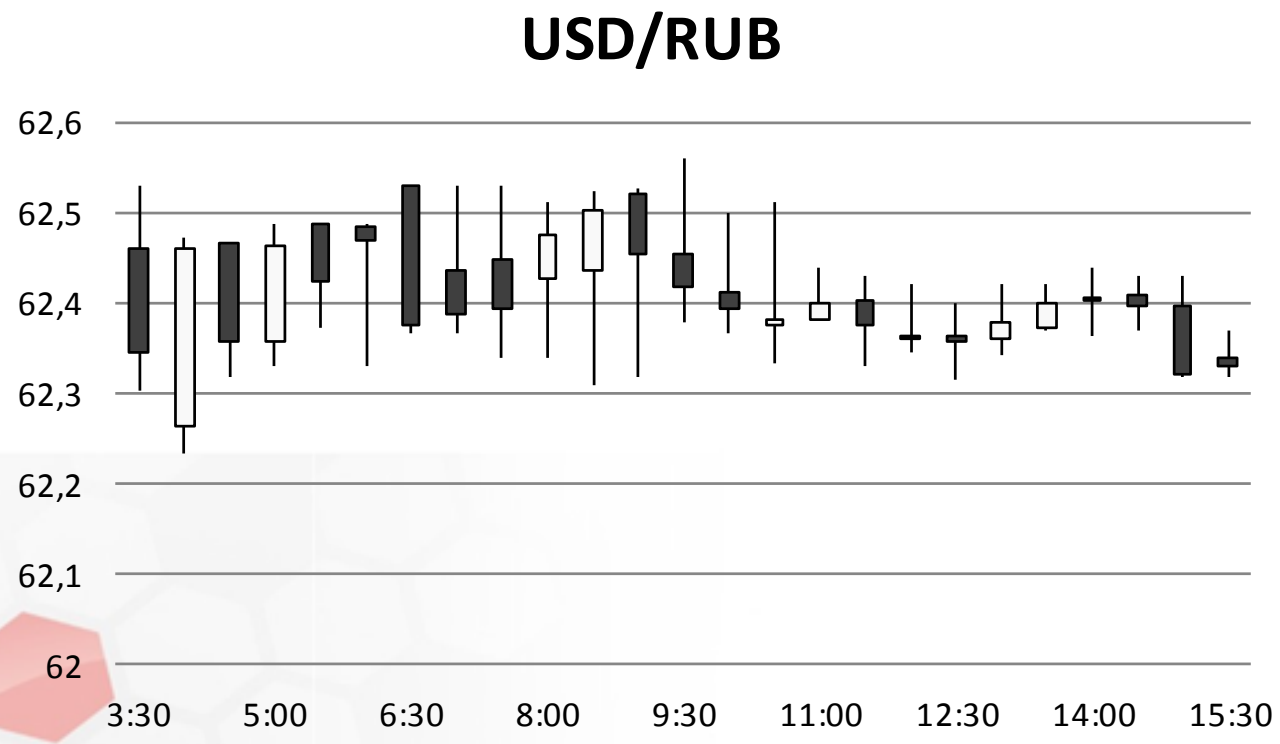

Источник: Bloomberg

Валютный рынок

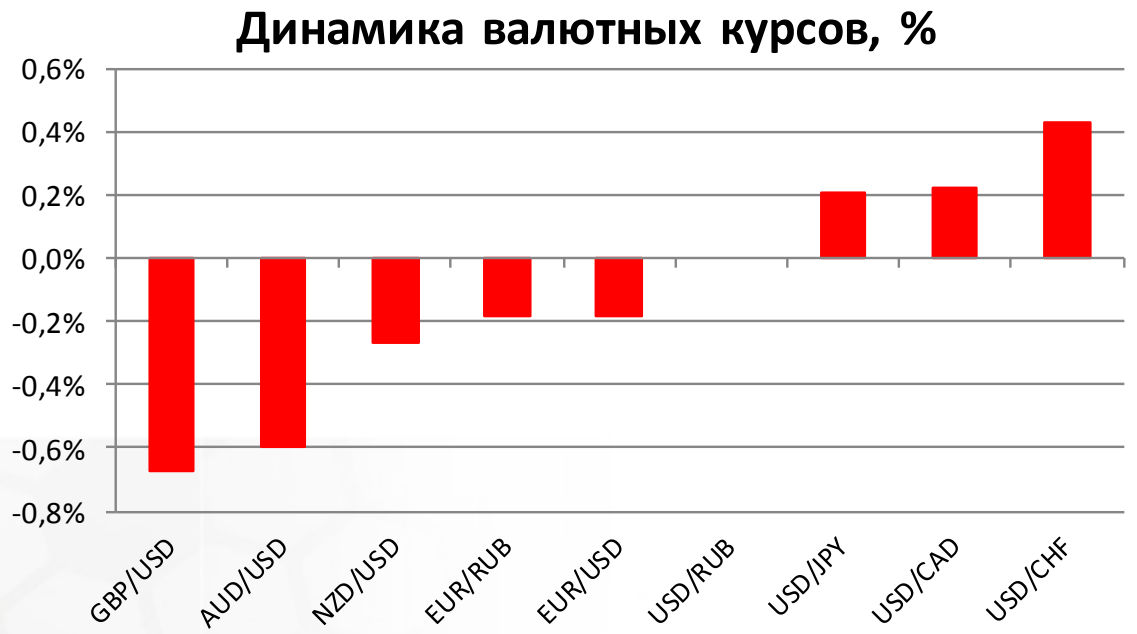

Источник: Bloomberg

Фондовый рынок

Российские индексы акций незначительно растут вслед за акциями сырьевых компаний, которые дорожают на фоне активных покупок в товарных контрактах. Индекс ММВБ прибавляет 0,1% до 1977 пунктов. Индекс РТС растет на 0,2%, приблизившись до 1000 пунктов.

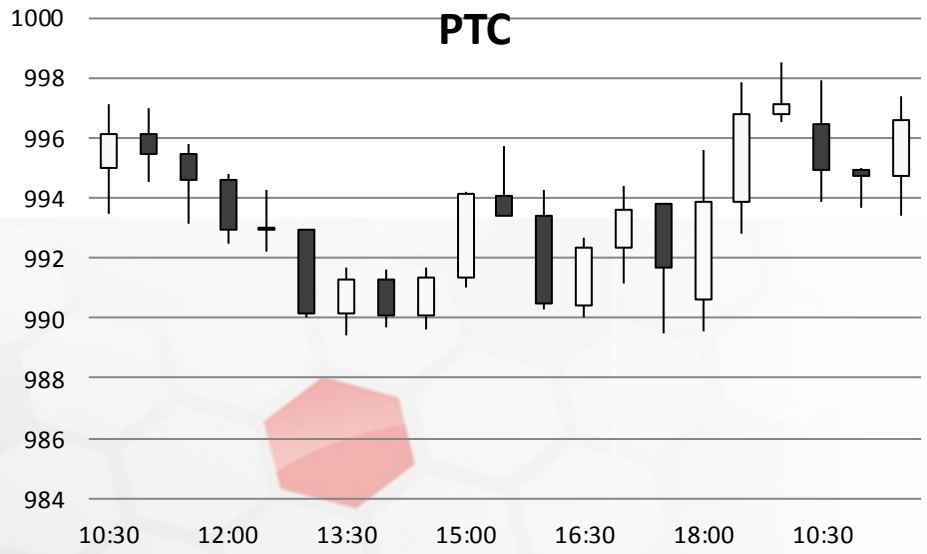

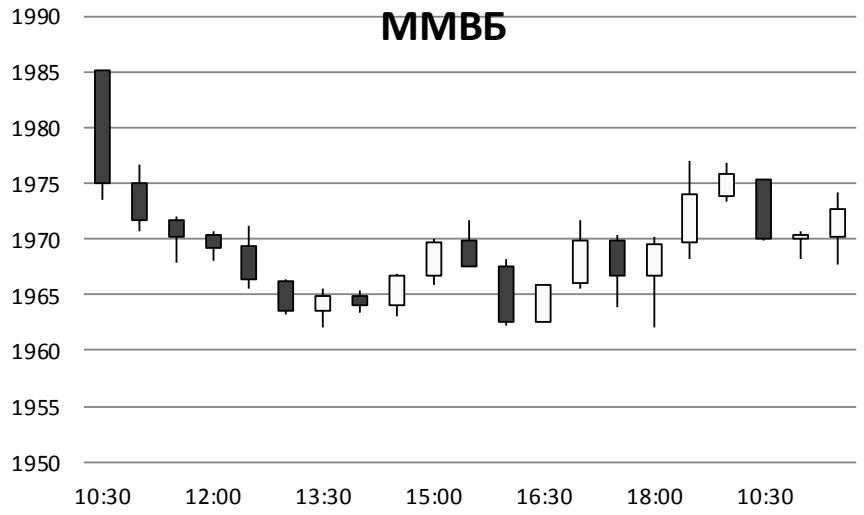

Источник: ММВБ, Bloomberg

Фондовый рынок

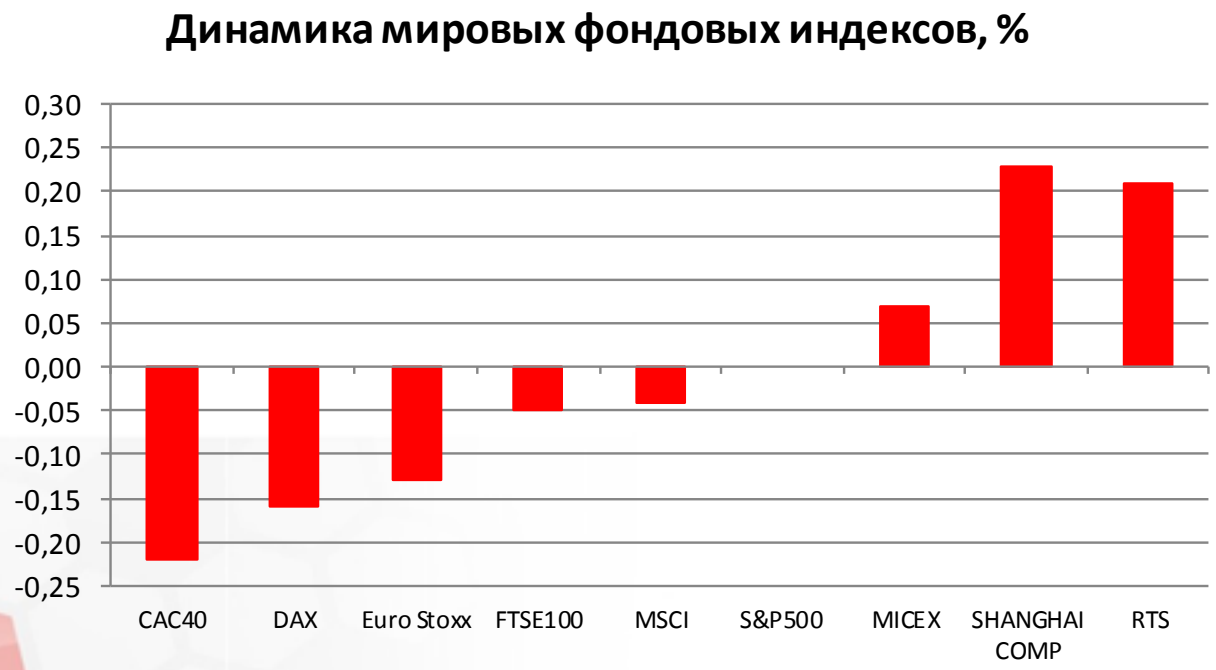

Источник: ММВБ, Bloomberg

Максим Гесин
maksims.gesins@dukascopy.com

Ярослав Смирнов
jaroslavs.smirnovs@dukascopy.com

Евгения Григорчук
yevgeniya.grygorchuk@dukascopy.com

Наша аналитика:
Технический анализ
Короткие новости
Торговые идеи по фигурам
Квартальный отчёт
Прогнозы сообщества

Полезные ссылки:
FXSpider онлайн новости
ТВ
Вебинары
Графики
Индекс валют
CoT отчёты
Пивот уровни
Сентимент рынка
Экономический календарь
Сигналы

Оговорка
Вся информация в этой статье, включая мнения, показатели и графики, предоставлена только в целях ознакомления, и не может быть интерпретирована как финансовый совет. Dukascopy не несет ответственности за полноту или правильность любой информации, содержащейся в этой статье. Финансовые показатели, указанные в этой статье не были проверены компанией Dukascopy. Взгляды, мнения и анализы принадлежат авторам статьи, и не были согласованны с Dukascopy.

Dukascopy отказывается от любых гарантий, выраженных или подразумевающихся, но, не ограничиваясь этим, касательно пригодности для торговли или пригодности для определенной цели, в отношении всей информации в этой статье. Dukascopy не при каких обстоятельствах не несет ответственность за любые прямые, непрямые, косвенные, зависящие, непредвиденные, или любые другие убытки, понесенные в связи с использованием этой статьи.