DUKASCOPY
RESEARCH PRODUCTS

06/10/2016 USD/RUB EUR/USD GBP/USD USD/JPY XAU/USD



Технический Анализ

Рубль замедлил рост

четверг, 6 октября 2016 г.
07:30 GMT

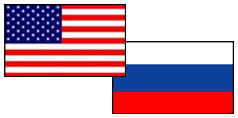

«Идеальный вариант для рублёвых пар — простоять до 7 октября на текущих уровнях. Для дальнейшего укрепления рубля курсу доллара необходимо остаться в ценовом диапазоне 62,14—62,80».
–Владислав Антонов (по материалам Regnum)

Обзор

Вчерашние торги, 5 октября, закрылись снижением по американскому доллару к российскому рублю. По итогам дня курс доллар/рубль снизился на 0,28% до 62,36 рубля. Рубль укрепился к доллару на фоне повышения нефтяных котировок. Однако, несмотря на скачок цен на нефть марки Brent до $52,07, укрепление рубля было ограничено уровнем 62,21 рубля. Так получилось, потому что на американской сессии одновременно повышались котировки на доллар и нефть. Сейчас снизу пара поддерживается недельной S2 на 62.21, а сверху сдерживается недельной PP, которая расположилась на 63.24.

Настроение трейдеров

Доля длинных позиций на рынке SWFX поднялась и на данный момент равна 74%.

Сентимент	Сегодня	Вчера	5 дней
Позиции	48%	42%	42%
Ордера	4%	6%	-2%

Индикатор	1 день	1 неделя	1 месяц
MACD (12; 26; 9)	Продавать	Продавать	Покупать
RSI (14)	Покупать	Нейтрально	Нейтрально
Stochastic (5; 3; 3)	Нейтрально	Продавать	Продавать
ADX (14)	Нейтрально	Нейтрально	Покупать
CCI (14)	Покупать	Покупать	Нейтрально
AROON (14)	Покупать	Покупать	Покупать
Alligator (13; 8; 5)	Продавать	Продавать	Нейтрально
SAR (0.02; 0.2)	Продавать	Продавать	Покупать
Агрегированный	→	↘	↗

USD/RUB Дневной график Текущая цена **62.36**

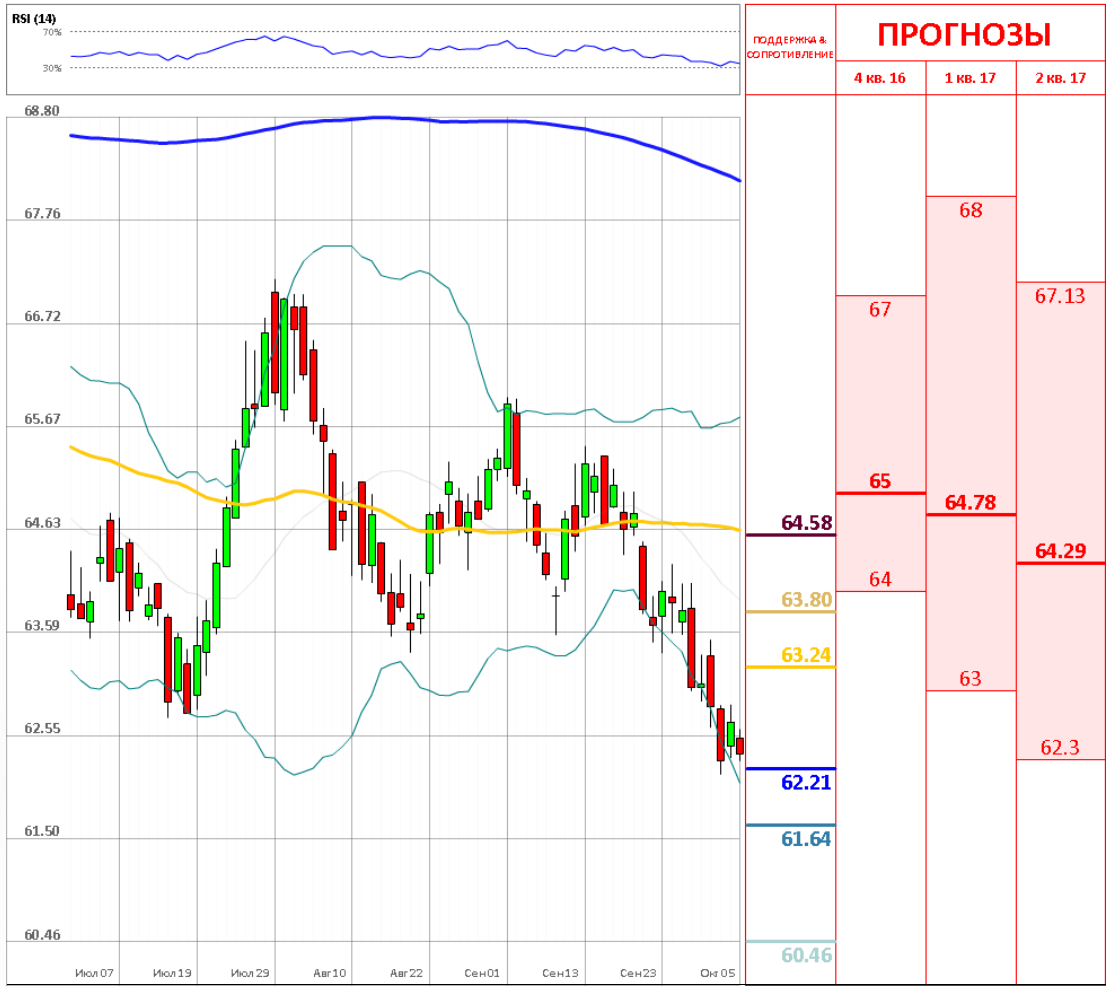

	Уровень	Обоснование
R3	64.58/67/90/99	55/100-дневная SMA; недельная R2; месячная R1
R2	63.80/86/50	Месячная PP; недельная R1; 20-дневная SMA
R1	63.24	Недельная PP
S1	62.21	Недельная S1
S2	61.64/58/53	Месячная S1; недельная S2; Линия Боллинджера;
S3	60.46/55	Месячная S2; недельная S3

Доллар держится у 2-месячного пика

четверг, 6 октября 2016 г.

07:30 GMT

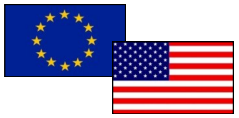

«Доллар поддержали комментарии главы Федерального резервного банка Чикаго Чарльза Эванса, который сказал, что будет "не против" повышения ставок к концу года, если экономические данные сохранят устойчивость».
–Марина Боброва (по материалам Investing)

Обзор

Несмотря на слабые данные по рынку труда в США, американский доллар укрепился против европейской валюты во второй половине дня на торгах в среду, 5 октября. Завершились торги в пользу евро, который укрепился против доллара США на 2 пункта, волатильность торгов составила 44 пункта. Сейчас валютная пара торгуется с негативной динамикой, где снизу сдерживается сильным сгустком поддержек, а именно 55/100/200-дневными SMA и недельной S1, которые расположились на отметках 1.1189/80/64/68.

Настроение трейдеров

Доля длинных позиций на рынке SWFX осталась неизменной и на данный момент равняется 44%.

Сентимент	Сегодня	Вчера	5 дней
Позиции	-12%	-12%	-14%
Ордера	-22%	-24%	-16%

Индикатор	1 день	1 неделя	1 месяц
MACD (12; 26; 9)	Покупать	Покупать	Продавать
RSI (14)	Нейтрально	Нейтрально	Нейтрально
Stochastic (5; 3; 3)	Продавать	Покупать	Продавать
ADX (14)	Нейтрально	Нейтрально	Нейтрально
CCI (14)	Нейтрально	Нейтрально	Нейтрально
AROON (14)	Покупать	Покупать	Покупать
Alligator (13; 8; 5)	Покупать	Покупать	Нейтрально
SAR (0.02; 0.2)	Покупать	Покупать	Покупать
Агрегированный	↗	↑	→



	Уровень	Обоснование
R3	1.1490/1.1513	Линия тренда; месячная R2; недельная R3
R2	1.1420	Психологический уровень сопротивления; линия тренда
R1	1.1321/34	Недельная и месячная R1; линия Боллинджера
S1	1.1233/05	Недельная PP; 20/100-дневная SMA; линия тренда
S2	1.1190	Месячная PP
S3	1.1156/22	55200-дневная SMA; недельная S1

Пара спустилась к минимальной отметке за 30 лет

четверг, 6 октября 2016 г.

07:30 GMT

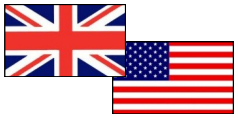

«С разных сторон рынок слышит напоминания, что на самом деле мы не знаем, что представляет собой Brexit. Отчасти из-за этого мы играем на понижение фунта, который стал еще одним источником рисков и волатильности».
–Крис Чепман (по материалам Vedomosti)

Обзор

В среду инструмент продолжает торговаться у своих минимумов, так как опасения о том, что Брекзит негативно отразиться на экономике Великобритании только усиливаются. Вчера продолжительное нисходяще движение остановилось, и пара закрепилась на уровне недельной S3 или отметке 1.2773. Ввиду чего, можно предположить, что рынку удастся восстановиться и вернуть часть потерь. Тем не менее, на данный момент пара продолжает снижаться и успела сползти к уровню 1.2677. В краткосрочной перспективе прогноз по паре остаётся медвежьим.

Настроение трейдеров

Доля длинных позиций на рынке SWFX поднялась и на данный момент равняется 65%.

Сентимент	Сегодня	Вчера	5 дней
Позиции	30%	28%	26%
Ордера	4%	-6%	12%

Индикатор	1 день	1 неделя	1 месяц
MACD (12; 26; 9)	Продавать	Продавать	Продавать
RSI (14)	Покупать	Покупать	Покупать
Stochastic (5; 3; 3)	Нейтрально	Продавать	Нейтрально
ADX (14)	Продавать	Продавать	Нейтрально
CCI (14)	Покупать	Покупать	Нейтрально
AROON (14)	Покупать	Покупать	Покупать
Alligator (13; 8; 5)	Продавать	Продавать	Продавать
SAR (0.02; 0.2)	Продавать	Продавать	Продавать
Агрегированный	→	↘	→



	Уровень	Обоснование
R3	1.2892/1.2915	Недельная S1; нисходящий тренд
R2	1.2845	Недельная S2
R1	1.2773/85	Недельная S3; месячная S1
S1	1.2678	Линия Боллинджера
S2	1.2585	Месячная S2
S3	1.2254	Месячная S3

Пара пробила уровень 103

четверг, 6 октября 2016 г.

07:30 GMT

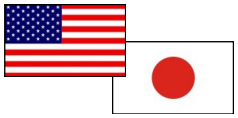

«На азиатской сессии в четверг пара доллар США/японская иена сохранила большинство завоеванных в среду позиций. Инвесторы ждут выхода в пятницу данных по занятости вне сельского хозяйства США, которые станут для них ориентиром относительно дальнейших действий ФРС».
–Аяко Сэра (по материалам Oil.ru)

Обзор

В течение вчерашних торгов доллар торговался в области максимальных отметок по отношению к японской иене после жестких комментариев чиновников Федрезерва, а также на фоне роста цен на государственные облигации. Пара продолжает быть подкрепленной недельной R2 на отметке 102.84 и на данный момент демонстрирует сугубо бычий тренд. Ожидается пробитие 100-дневной SMA, месячной R1, а также недельной R3 в ближайшей перспективе. Может быть рекомендовано открывать краткосрочные длинные позиции по паре, а быки, в свою очередь, с легкостью протестируют отметку 104.

Настроение трейдеров

Доля длинных позиций на рынке SWFX упала и на данный момент равняется 58%.

Сентимент	Сегодня	Вчера	5 дней
Позиции	16%	20%	26%
Ордера	-6%	28%	54%

Индикатор	1 день	1 неделя	1 месяц
MACD (12; 26; 9)	Покупать	Продавать	Продавать
RSI (14)	Нейтрально	Нейтрально	Нейтрально
Stochastic (5; 3; 3)	Продавать	Продавать	Нейтрально
ADX (14)	Нейтрально	Продавать	Покупать
CCI (14)	Продавать	Нейтрально	Нейтрально
AROON (14)	Покупать	Покупать	Покупать
Alligator (13; 8; 5)	Нейтрально	Продавать	Продавать
SAR (0.02; 0.2)	Покупать	Продавать	Продавать
Агрегированный	→	↘	→

USD/JPY Дневной график Текущая цена **103.52**

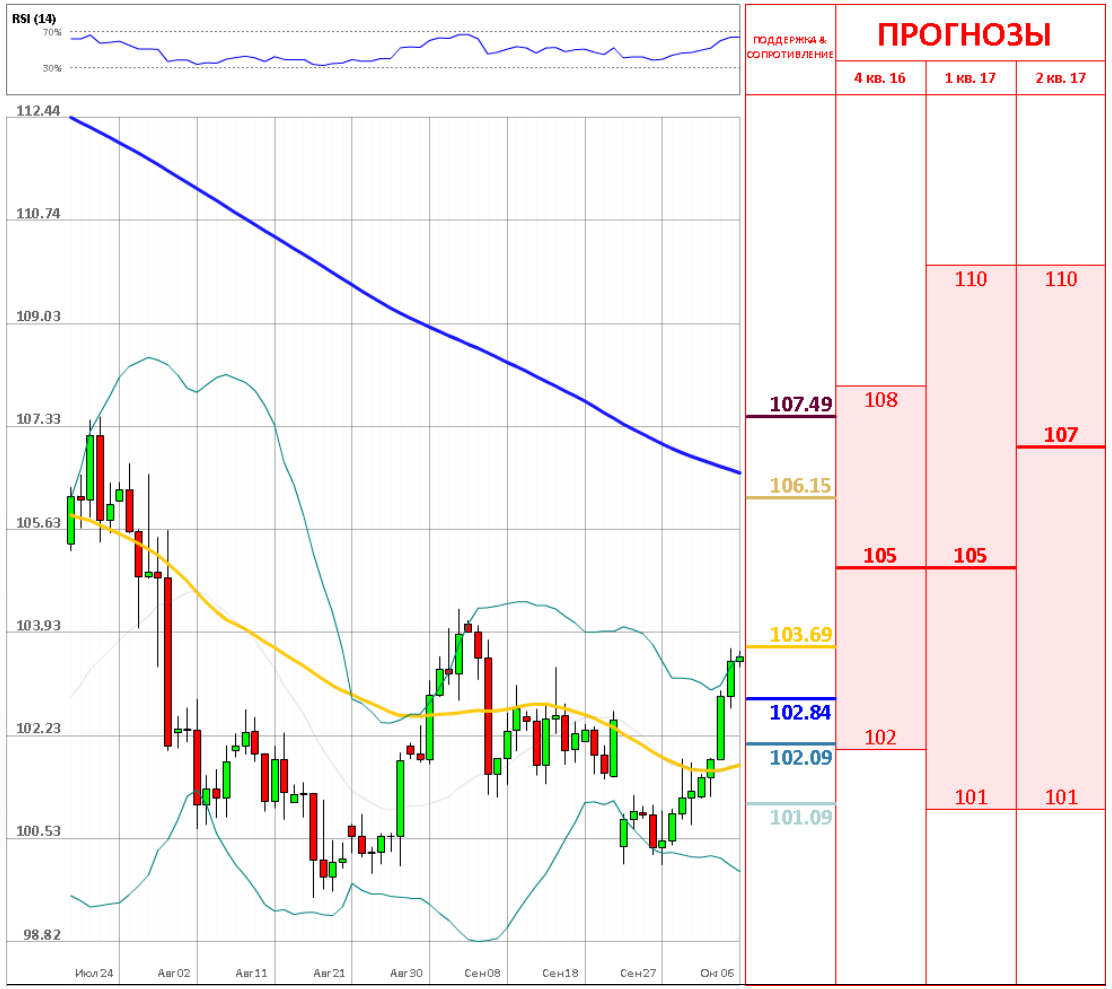

	Уровень	Обоснование
R3	107.49	Максимум Июля
R2	106.15/68	Месячная R2; 38.20% Фибо
R1	103.69/84	Линия Боллинджера; 100–дневная SMA; недельная R3
S1	102.84	Недельная R2
S2	102.09/101.76	Недельная R1; 20/55–дневная SMA; месячная PP
S3	101.09/100.75	Недельная PP

Цена золота снижается в преддверии выхода статистики из США

четверг, 6 октября 2016 г.

07:30 GMT



«Помимо этого высокие ставки приводят к удорожанию американской валюты. Так, торгуемое в долларах золото становится дороже для владеющих иностранной валютой инвесторов».
-Олег Ласточкин (по материалам РИА Новости)

Обзор

Золото дешевеет сегодня, в четверг, поскольку инвесторы готовятся к предстоящей публикации на этой неделе статистики по рынку труда США, которая может повлиять на решение Федрезерва по срокам повышения процентной ставки в стране. Высокие процентные ставки, как правило, негативно влияют на золото, делая металл менее конкурентоспособным. Таким образом, золото сейчас торгуется около отметки 1,264, где снизу оно сдерживается линией Боллинджера на 1,262, а сверху 20-дневной SMA, которая расположилась на 1,267.

Настроение трейдеров

Доля длинных позиций на рынке SWFX упала и на данный момент равняется 55%.

Сентимент	Сегодня	Вчера	5 дней
Позиции	10%	12%	8%
Ордера	12%	-4%	30%

Индикатор	1 день	1 неделя	1 месяц
MACD (12; 26; 9)	Продавать	Покупать	Покупать
RSI (14)	Покупать	Нейтрально	Нейтрально
Stochastic (5; 3; 3)	Продавать	Продавать	Продавать
ADX (14)	Нейтрально	Нейтрально	Нейтрально
CCI (14)	Покупать	Покупать	Нейтрально
AROON (14)	Покупать	Покупать	Покупать
Alligator (13; 8; 5)	Продавать	Покупать	Покупать
SAR (0.02; 0.2)	Продавать	Продавать	Покупать
Агрегированный	→	↗	↗

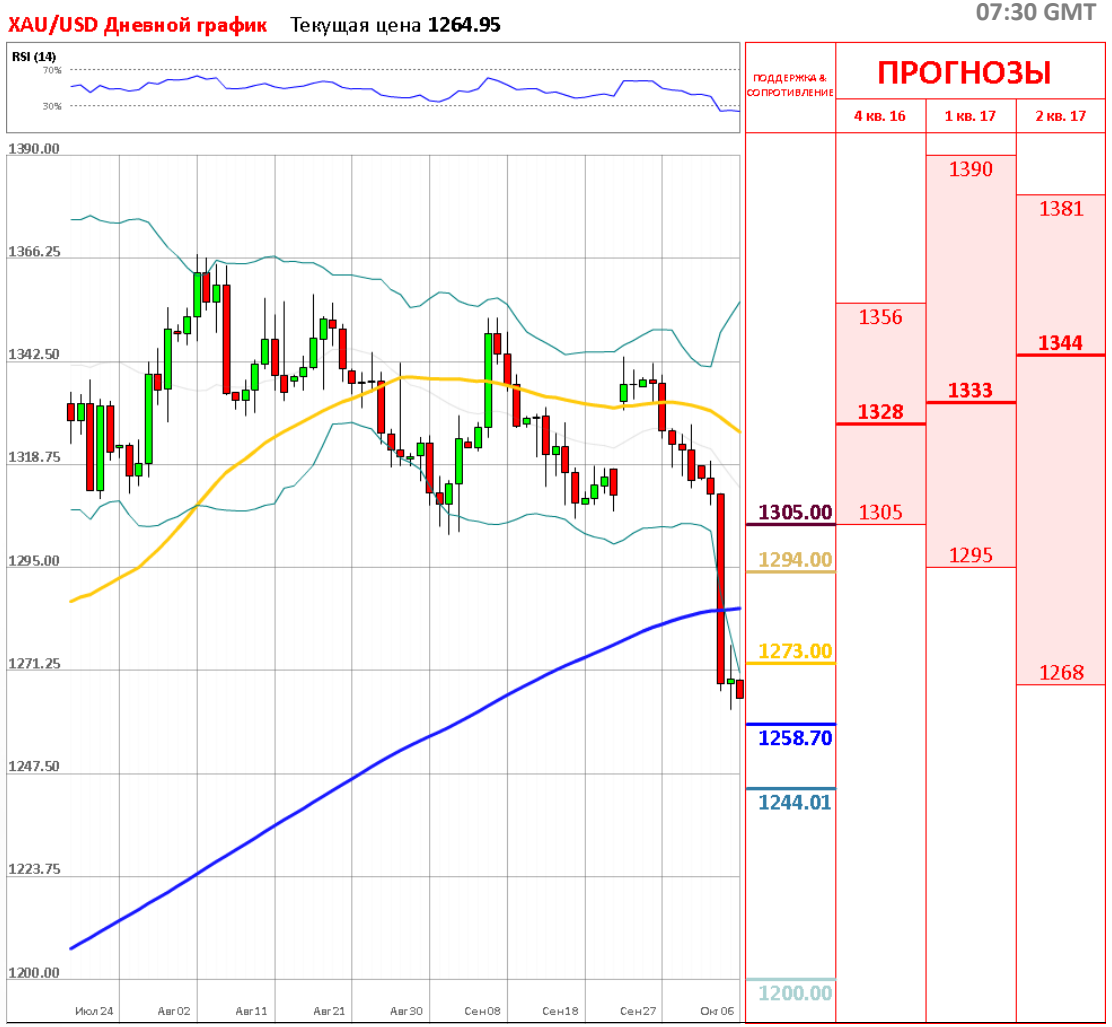

	Уровень	Обоснование
R3	1,305/11	Недельная S1; 100-дневная SMA; линия Боллинджера
R2	1.294/95	Месячная S1; недельная S2
R1	1,273/76	Месячная S2; недельная S3
S1	1,258.70	200-дневная SMA
S2	1,244.01	Месячная S3
S3	1,200	Минимум Июня

ОБЪЯСНЕНИЯ

Сигналы

- Покупать – пара фиксирует четкий восходящий тренд
- Продавать – пара фиксирует четкий нисходящий тренд
- Нейтральный – по паре не имеется конкретного тренда
- * – среднее значение за последние две недели

График

- SMA (55) – Простая средняя скользящая за последние 55 периодов
- SMA (200) – Простая средняя скользящая за последние 200 периодов

Индикаторы

- MACD – Схождение/Расхождение средних скользящих (англ. Moving average convergence divergence) – индикатор силы и направления тренда
- RSI – Индекс относительной силы (англ. Relative strength index) – сравнивает величину недавнего прироста к недавним потерям в попытке определить условия, при которых актив «перепродан» или «перекуплен»
- Stochastic – Стохастический осциллятор – технический индикатор силы и направления тренда, который сравнивает цену закрытия валютной пары и её ценовой диапазон за установленный период времени
- ADX – Средний индекс направленного движения (англ. Average directional index) – индикатор силы тренда
- CCI – Индекс товарного канала (англ. Commodity channel index) – осциллятор, используемый в техническом анализе, чтобы помочь определить, когда пара «перекуплена» или «перепродана»
- SAR – Цена остановки и разворота (англ. Stop and reverse price) – трендовый индикатор – показывает направление тренда
- AROON – измеряет силу тренда и вероятность его продолжения
- Alligator – трендовый индикатор, который демонстрирует наличие тренда и его направление

Прогнозы

Третий квартиль – отделяет 25% самых высоких прогнозов

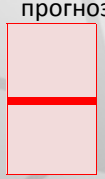

Второй квартиль – средняя цена, основанная на ожиданиях индустрии

Первый квартиль – отделяет 25% самых низких прогнозов

Анна Симонян

anna.simonyan@dukascopy.com

Катерина Фруле

katerina.frule@dukascopy.com

Наша аналитика:

Технический анализ
Короткие новости
Торговые идеи по фигурам
Квартальный отчёт
Прогнозы сообщества

Полезные ссылки:

FXSpider онлайн новости
ТВ
Вебинары
Графики
Индекс валют
CoT отчёты
Пивот уровни
Сентимент рынка
Экономический календарь
Сигналы

Оговорка

Вся информация в этой статье, включая мнения, показатели и графики, предоставлена только в целях ознакомления, и не может быть интерпретирована как финансовый совет. Dukascopy не несет ответственности за полноту или правильность любой информации, содержащейся в этой статье. Финансовые показатели, указанные в этой статье не были проверены компанией Dukascopy. Взгляды, мнения и анализы принадлежат авторам статьи, и не были согласованы с Dukascopy.

Dukascopy отказывается от любых гарантий, выраженных или подразумевающихся, но, не ограничиваясь этим, касательно пригодности для торговли или пригодности для определенной цели, в отношении всей информации в этой статье. Dukascopy не при каких обстоятельствах не несет ответственность за любые прямые, непрямые, косвенные, зависящие, непредвиденные, или любые другие убытки, понесенные в связи с использованием этой статьи.