
DUKASCOPY
Swiss Forex Bank & Marketplace
Ежедневная
Аналитика

Кратко о главном

- Начало новой торговой недели на глобальном рынке акций ознаменовалось ростом на фоне новостей о возможном достижении мирового соглашения между Deutsche Bank и Министерством Юстиции США, которое может быть подписано до начала президентских выборов в США. Европейские индексы акций на текущий момент растут в среднем на 1%. Опубликованная статистика по изменению индексов деловой активности в европейских странах совпала с ожиданиями рынка.
- Цены на нефть марки Brent сегодня выросли до максимальных значений с середины августа, продолжая отыгрывать ожидания подписания соглашения странами ОПЕК на ноябрьской встрече. Вслед за ценами на нефть растет курс рубля против доллара.

Обзор макроэкономических событий

- Согласно сообщениям СМИ, Deutsche Bank и Министерство Юстиции США могут в течение месяца подписать мировое соглашение, которое предусматривает выплату лишь $5,4 млрд штрафа за искажение информации о рисках инвестиций в структурированные ипотечные закладные, невыплаты по которым стали одной из причин кризиса 2008-го года. Данная новость была воспринята инвесторами позитивно, так как сумма штрафа снижается практически в три раза относительно ранее озвученной цифры. Также инвесторами была позитивно воспринята публикация макроэкономической статистики в Китае, где индекс деловой активности в производственной сфере не изменился в сентябре и остался на уровне 50,4 пунктов. Индекс деловой активности в сфере услуг вырос до 53,7 пункта.
- Цены на нефть марки Brent с конца прошлой торговой недели выросли на 3,5%, закрепившись выше отметки $50 на растущих ожиданиях, что на ноябрьской встрече стран ОПЕК будет достигнуто соглашение о сокращении объёмов добываемой нефти. Давление на нефтяные котировки оказали новости как об увеличении количества буровых установок в США на 7 шт до 425 шт, так и рост объемов суточной добычи нефти в РФ до 11,11 млн барр, что является новым рекордным значением за постсоветскую историю РФ. Вслед за ценами на нефть растут акции европейских нефтедобывающих компаний в среднем на 2,5%.

Ожидаемая статистика

Дата	Время	Событие	Страна	Период	Прогноз	Пред.
03.10.2016	12:00	Markit: Индекс деловой активности PMI в сфере произ-ва	Еврозона	сентябрь	52,6	52,6
	18:00	Индекс деловой активности PMI в сфере произ-ва	США	сентябрь	-	52
	18:00	ISM: Инд. дел. активности в произв. секторе	США	сентябрь	50,3	49,4

Источник: Bloomberg

Долговой рынок России

Снижение опасений относительно банкротства Deutsche Bank способствуют росту доходностей европейских гособлигаций, которые еще в пятницу пользовались спросом среди инвесторов как защитные активы в период нестабильности.

Номинированные в рублях ОФЗ растут в цене на фоне укрепления курса рубля против доллара. Доходность индикативных ОФЗ серии 26217 снизилась до 8,24%. Снижение кредитных рисков в банковской системе ЕС также стало причиной падения стоимости страховки от риска по 5-летним облигациям российских эмитента, которая сегодня незначительно снизилась до 217 пунктов.

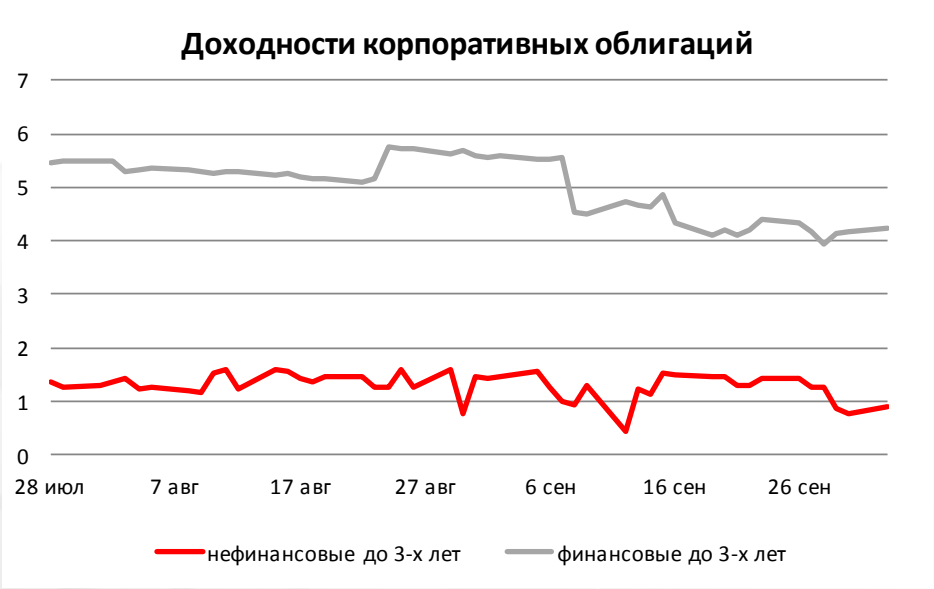

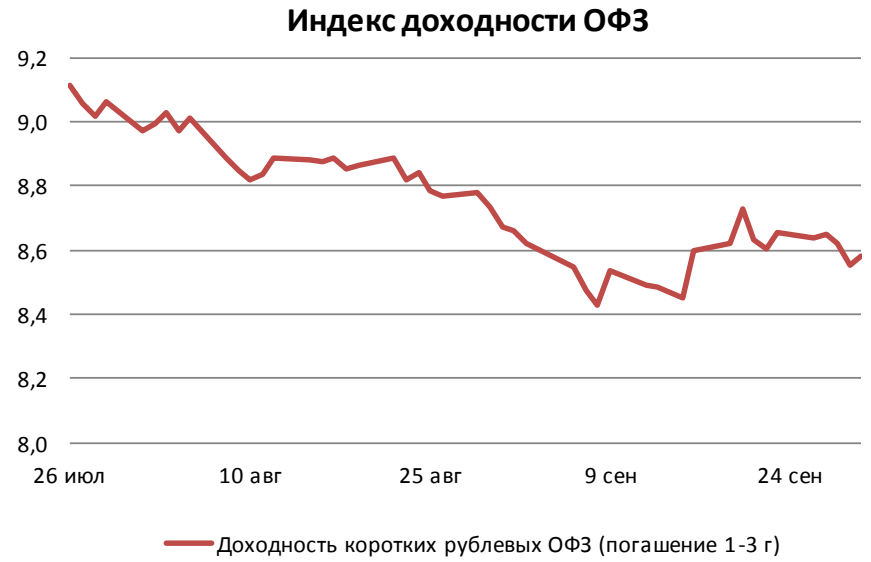

Источник: Bloomberg

Валютный рынок

С конца прошлой торговой недели стоимость долларовой корзины валют DXY существенно не изменилась и колеблется на уроне 95,5 пунктов. Сегодня мы не ожидаем публикации значимой макроэкономической статистики в США, которая бы оказала влияние на ход валютных торгов.

Курс рубля против доллара сегодня обновил максимумы текущего года, достигнув отметки 62,2 руб/долл на фоне роста цен на нефть.

Индекс доллара США

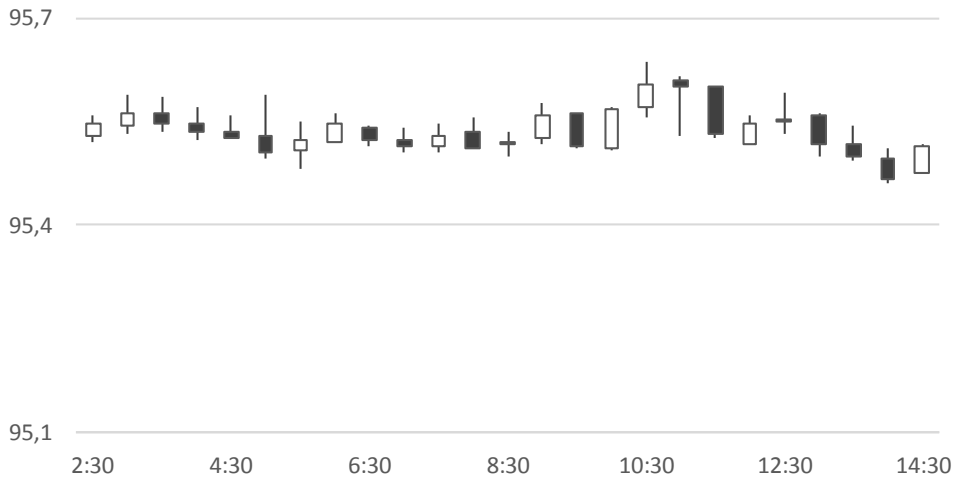

Источник: Bloomberg

Валютный рынок

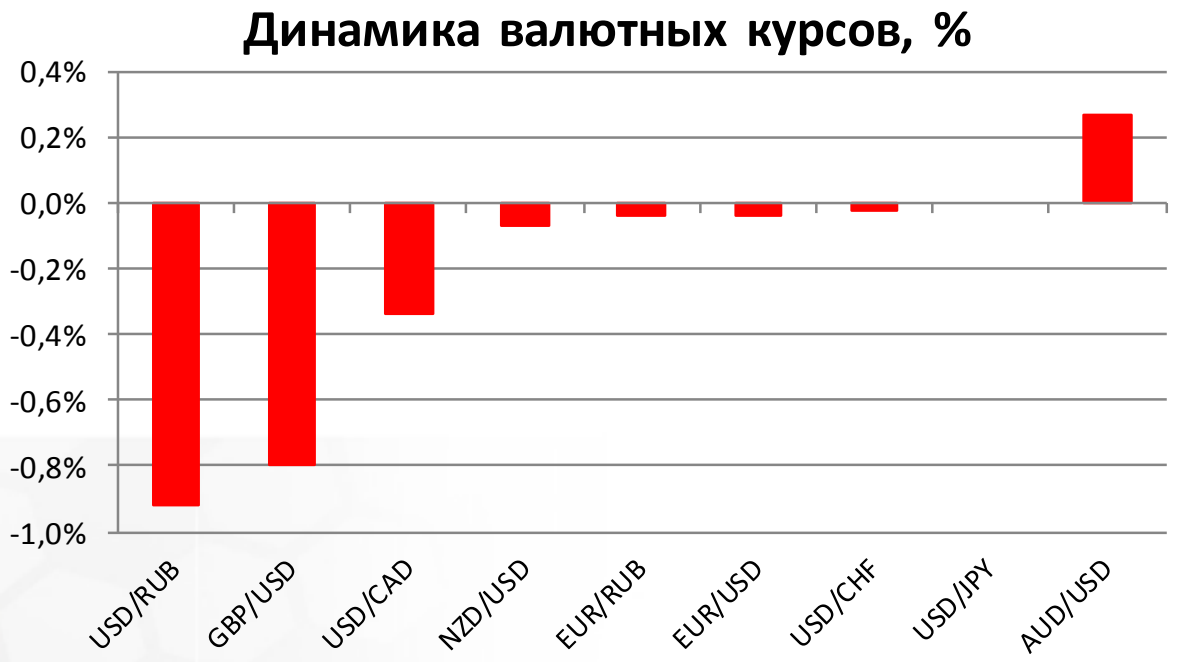

Источник: Bloomberg

Валютный рынок

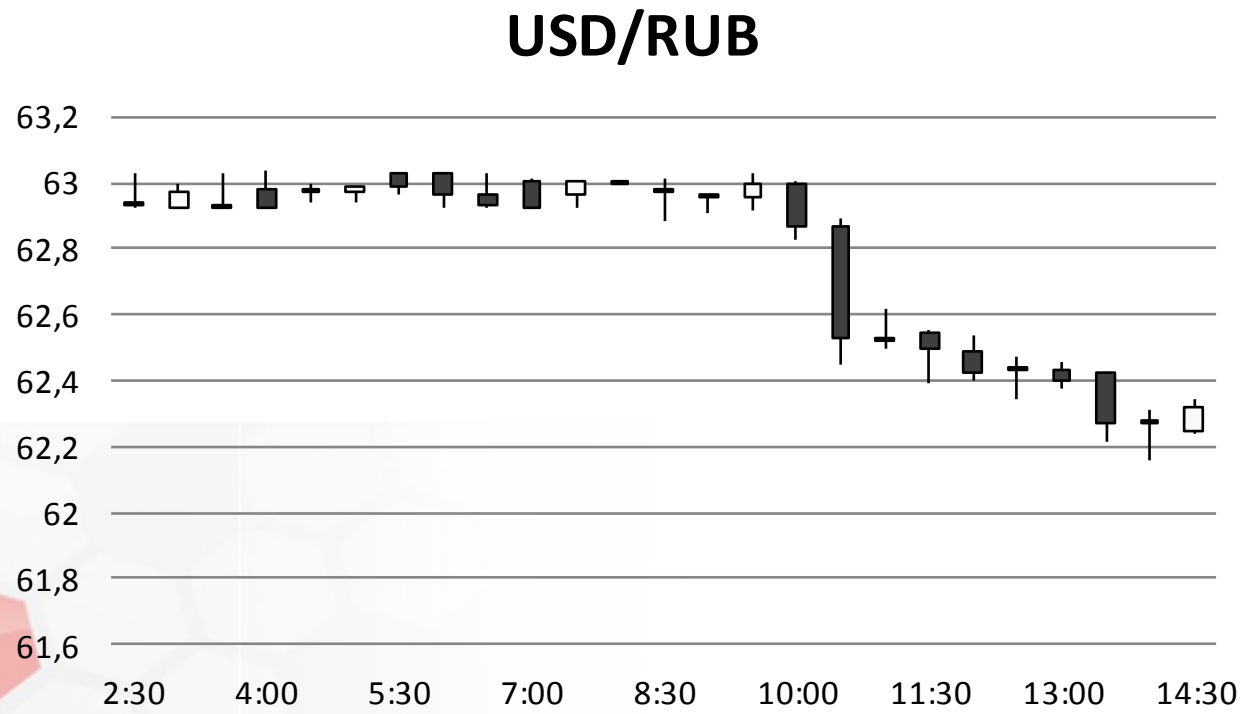

Источник: Bloomberg

Фондовый рынок

Индекс ММВБ с начала сегодняшнего дня вырос на 0,3% до 1984,2 пунктов. Лучше рынка выглядят акции «Сбербанка» (+1,7%) на фоне укрепления курса рубля против доллара. В лидерах падения оказались бумаги «Сургутнефтегаза» (-1,7%). Индекс РТС закрепился на отметке 1000 пунктов, поднявшись с начала дня на 1,3%.

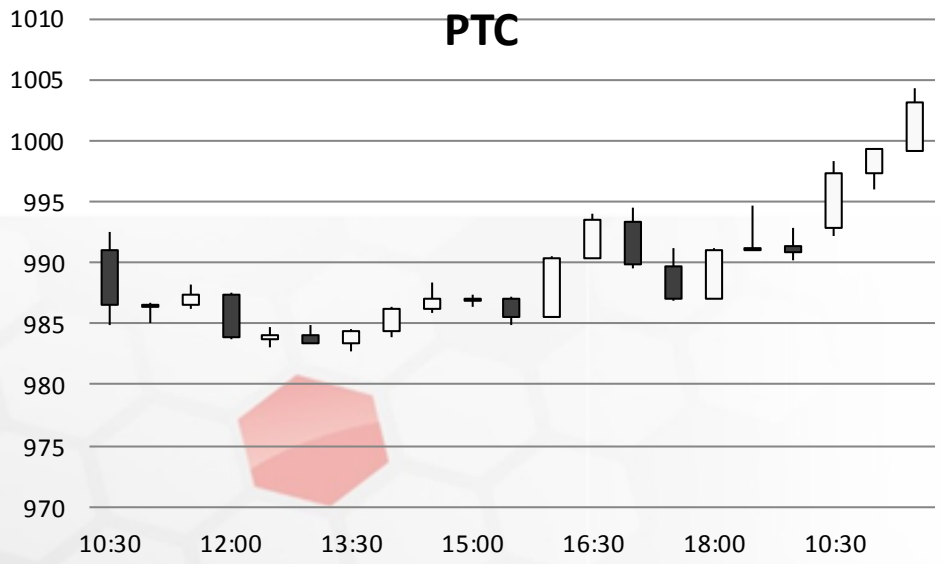

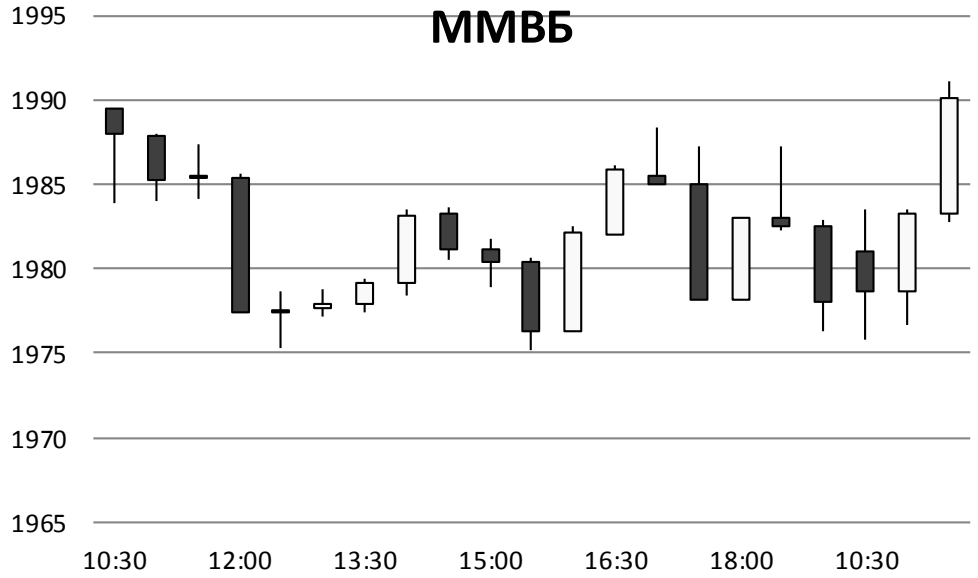

Источник: ММВБ, Bloomberg

Фондовый рынок

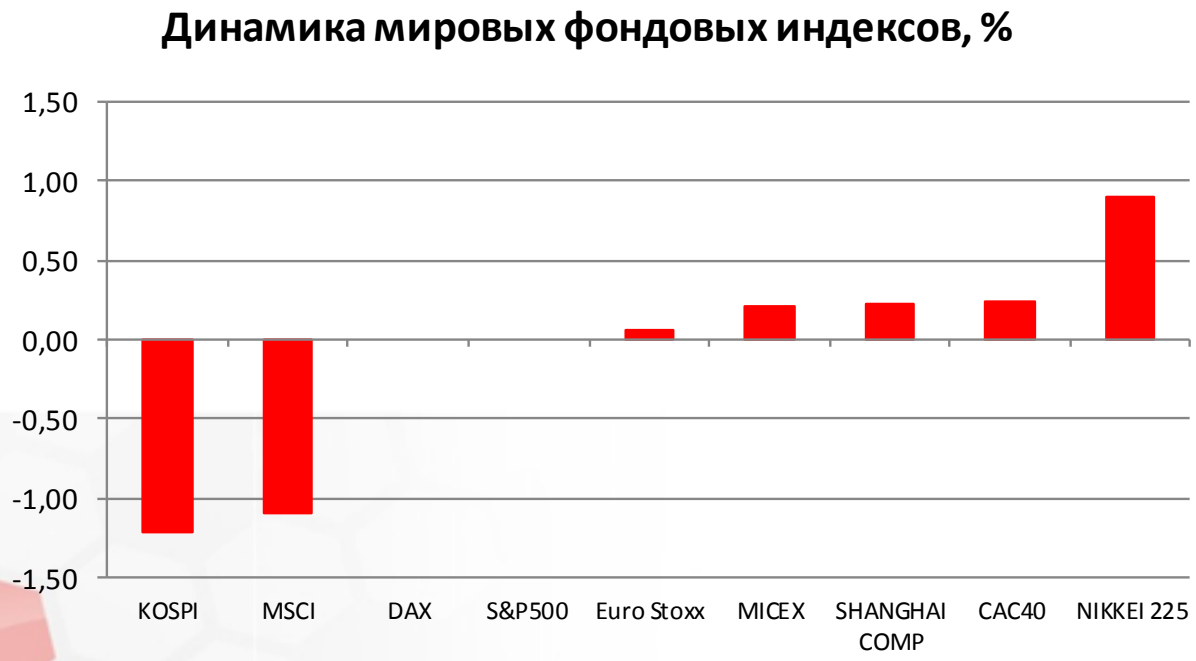

Источник: ММВБ, Bloomberg

Ключевые экономические события в Республике Казахстан

Сегодня вечером состоится очередное заседание Национального банка Казахстана. На наш взгляд, регулятор сохранит базовую ставку на уровне 13%, так как уровень инфляции по итогам сентября составил 16,6% и продолжает оставаться выше таргетируемых показателей. Дополнительным фактором сохранения ставки может стать жесткая риторика выступления председателя Национального банка Данияра Акишева, который отметил успешность реализуемых мер по стабилизации цен на внутреннем рынке. Также он отметил, что текущие ставки способствуют росту числа депозитов на национальной валюте.

Максим Гесин
maksims.gesins@dukascopy.com

Ярослав Смирнов
jaroslavs.smirnovs@dukascopy.com

Евгения Григорчук
yevgeniya.grygorchuk@dukascopy.com

Наша аналитика:
Технический анализ
Короткие новости
Торговые идеи по фигурам
Квартальный отчёт
Прогнозы сообщества

Полезные ссылки:
FXSpider онлайн новости
ТВ
Вебинары
Графики
Индекс валют
CoT отчёты
Пивот уровни
Сентимент рынка
Экономический календарь
Сигналы

Оговорка
Вся информация в этой статье, включая мнения, показатели и графики, предоставлена только в целях ознакомления, и не может быть интерпретирована как финансовый совет. Dukascopy не несет ответственности за полноту или правильность любой информации, содержащейся в этой статье. Финансовые показатели, указанные в этой статье не были проверены компанией Dukascopy. Взгляды, мнения и анализы принадлежат авторам статьи, и не были согласованны с Dukascopy.

Dukascopy отказывается от любых гарантий, выраженных или подразумевающихся, но, не ограничиваясь этим, касательно пригодности для торговли или пригодности для определенной цели, в отношении всей информации в этой статье. Dukascopy не при каких обстоятельствах не несет ответственность за любые прямые, непрямые, косвенные, зависящие, непредвиденные, или любые другие убытки, понесенные в связи с использованием этой статьи.